



Honorable Concejo Deliberante Ciudad de Puerto Iguazú

Capital del Turismo

Ciudad de Puerto Iguazú, 05 de Marzo de 2015.-

Expediente N° 06/15 Letra "P"

ORDENANZA N° 07/15.-

VISTO:

La solicitud presentada por miembros de la Fundación Yriapu, registrada bajo Expediente N° 06/15 Letra "P", mediante la cual solicitan autorización para construir un portal de acceso a la zona de las 600 hectáreas; y

CONSIDERANDO:

Que la obra realza el ingreso a la Reserva y a sus Comunidades Guaraníes, y;

Que facilita, principalmente a los turistas, conocer y disfrutar de una opción de esparcimiento donde predomina la naturaleza, cultura y tradición.

QUE éste Honorable Concejo, acompaña todas las iniciativas, que tenga como objeto impulsar acciones que genere doble efecto positivo, mejorando los espacios de uso público, promoviendo el desarrollo urbano en armonía con su entorno.

POR ELLO:

EL HONORABLE CONCEJO DELIBERANTE DE LA CIUDAD DE PUERTO IGUAZÚ SANCIONA CON FUERZA DE ORDENANZA

ARTÍCULO 1°: AUTORIZASE a la Fundación Selva Iryapú la utilización del espacio público para el emplazamiento de un portal de acceso, en la Zona denominada de las 600 Hectáreas, sobre la Av. ÑAMANDU RU ETE, intersección Ruta Nacional N° 12, conforme a los planos que como Anexo 1, 2, 3 y 4 que se adjuntan a la presente.

ARTÍCULO 2°: EI Departamento Ejecutivo Municipal, a través de la Secretaria de Obras y Servicios Públicos determinará la ubicación exacta y la superficie destinada para el emplazamiento de lo autorizado en el artículo 1° de la presente; siendo a la vez a cargo de la Secretaria de Obras y Servicios Públicos, el control aprobación y fiscalización de los trabajos autorizados en la presente ordenanza.

ARTICULO 3°: REGÍSTRESE, COMUNIQUESE a los fines establecidos en el Art. 88° Inc. "e", **CUMPLIDO, ARCHÍVESE.**

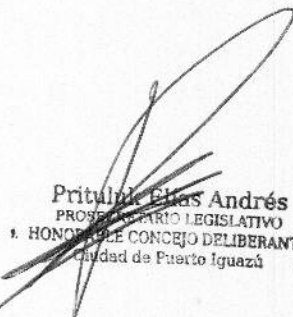
Pritulnik Elias Andrés
PROFESOR LEGISLATIVO
HONORABLE CONCEJO DELIBERANTE
Ciudad de Puerto Iguazú

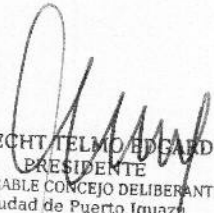

ALBRECHT TELMO EDOARDO
PRESIDENTE
HONORABLE CONCEJO DELIBERANTE
Ciudad de Puerto Iguazú



Prituluk Elias Andrés
PROSECRETARIO LEGISLATIVO
HONORABLE CONCEJO DELIBERANTE
Ciudad de Puerto Iguazú



ALBRECHT TELMO EDUARDO
PRESIDENTE
HONORABLE CONCEJO DELIBERANTE
Ciudad de Puerto Iguazú

PANTALLA - TABIQUE DE HºAº
REVESTIDO EN PIEDRA NATURAL

VIGA SUPERIOR

0.55

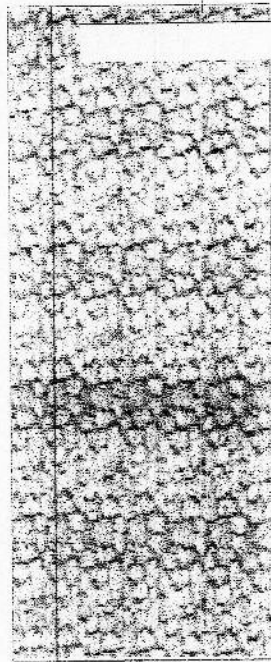

BANQUINA

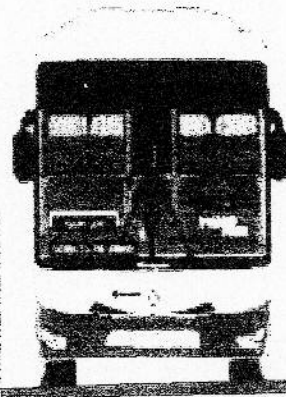

CALZADA Hº

9.00

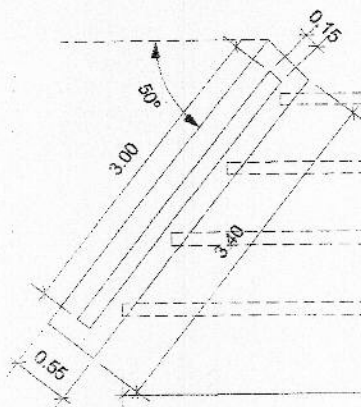

12.60

13.00

1.00

6.00

Prituluk Ebas Andrés
PROSECUTOR LEGISLATIVO
HONORABLE CONCEJO DELIBERANTE
Ciudad de Puerto Iguazú

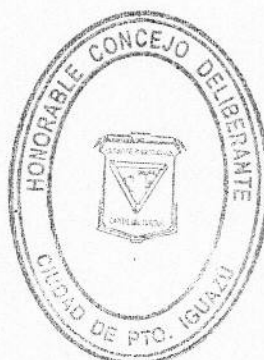

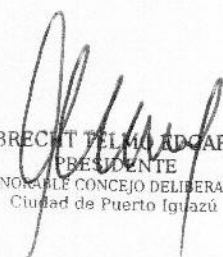
ALBRECHT FELMO EDOARDO
PRESIDENTE
HONORABLE CONCEJO DELIBERANTE
Ciudad de Puerto Iguazú

PANTALLA - PORTICO H²A² + REVEST
EN MAMPOSTERIA LAD² CER²

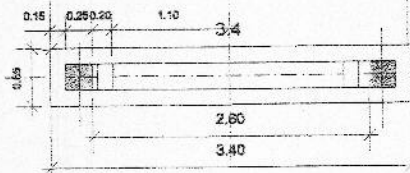
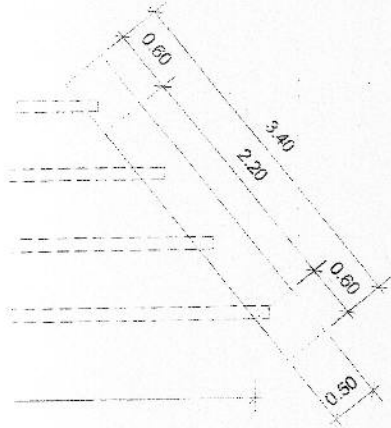
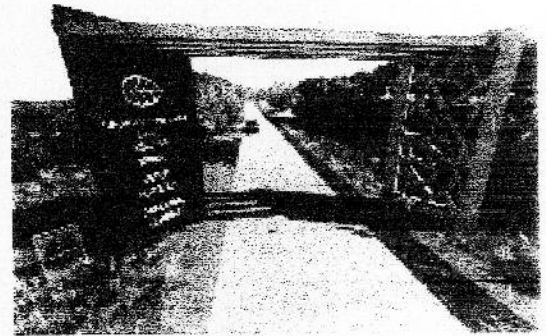
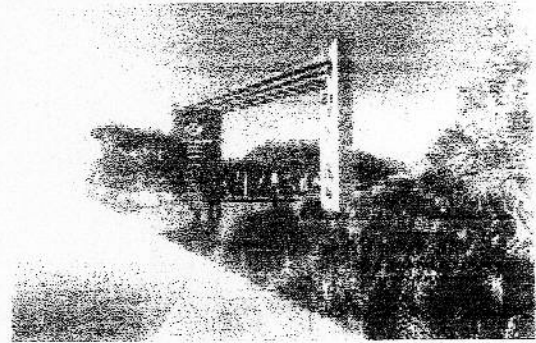
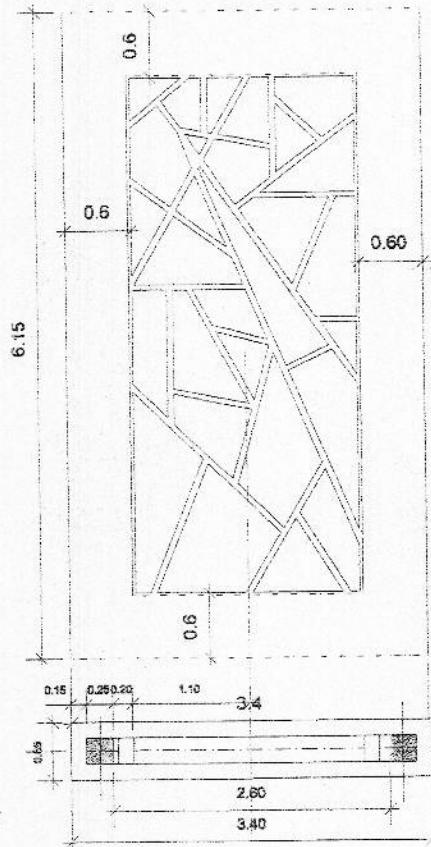
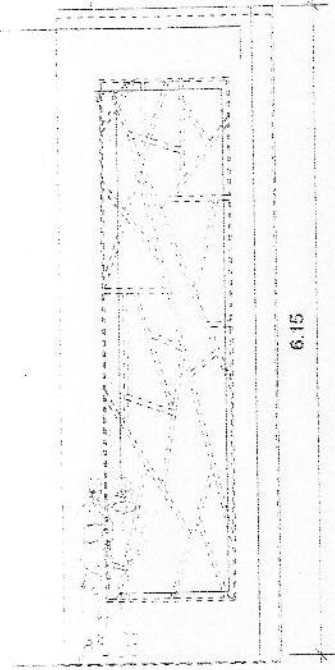

REVESTIMIENTO LAD² CER² 12-18-25
COLUMNA H²A²

ARQ. GERMAN PEREZ BARREDA
JEFE DE OBRA
CARLOS E. ENRIQUEZ S.A.

MISIONES		I.PRO.D.HA INSTITUTO PROVINCIAL DE DESARROLLO HABITACIONAL	PLANO N° 1
O.E.	OBRA:	PORTICO ACCESO 600 HAS Pto Iguazu - Misiones	ESC: 1:50
	PLANO:	Planta y cortes - Portal acceso	

Prituluk Elias Andrés
PROSECRETARIO LEGISLATIVO
HONORABLE CONCEJO DELIBERANTE
Ciudad de Puerto Iguazú



ALBRECHT TELMO EDGARDO
PRESIDENTE
HONORABLE CONCEJO DELIBERANTE
Ciudad de Puerto Iguazú

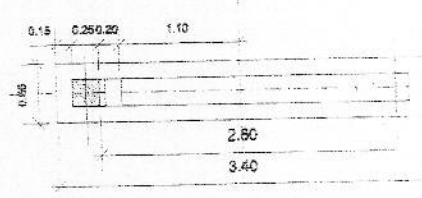
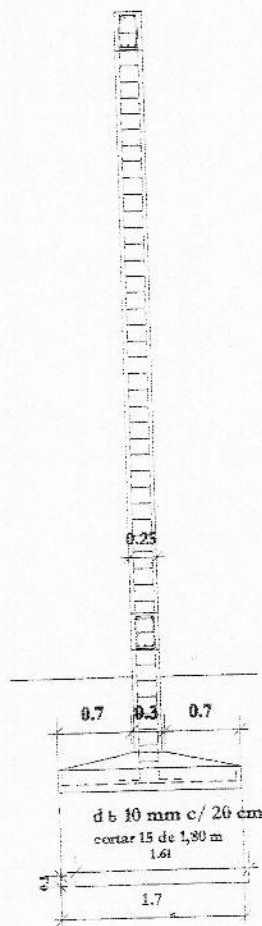
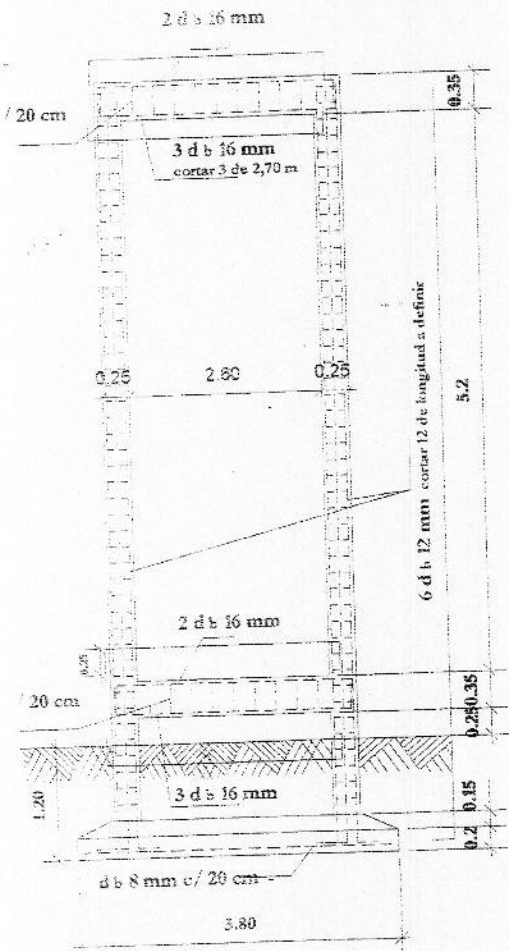

Pórtico de hormigón armado

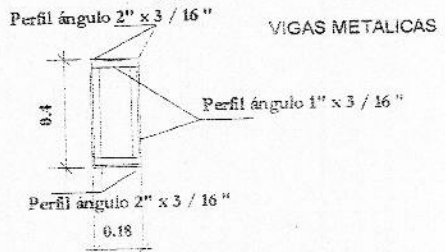
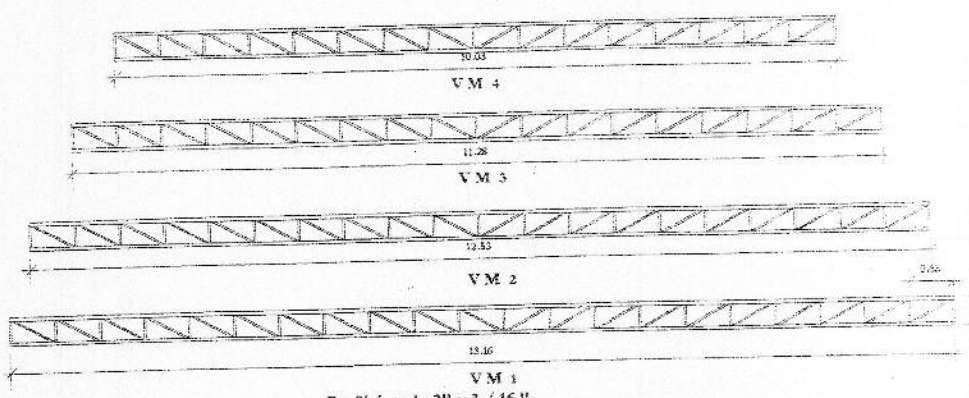

ARQ. GERMAN PEREZ BARREDA
JEFE DE OBRA
CARLOS E. ENRIQUEZ S.A.

MISIONES		I.PRO.D.H.A	
		INSTITUTO PROVINCIAL DE DESARROLLO HABITACIONAL	
OBRA:	PORTICO ACCESO 600 HAS		
	Pto Iguazu - Misiones		
PLANO:	Estructuras portico y tabique H ^o A ^o		

Pritulak Elias Andrés
PROFESOR LEGISLATIVO
HONORABLE CONCEJO DELIBERANTE
Ciudad de Puerto Iguazú



ALFRECHT TELMO EDUARDO
PRESIDENTE
HONORABLE CONCEJO DELIBERANTE
Ciudad de Puerto Iguazú

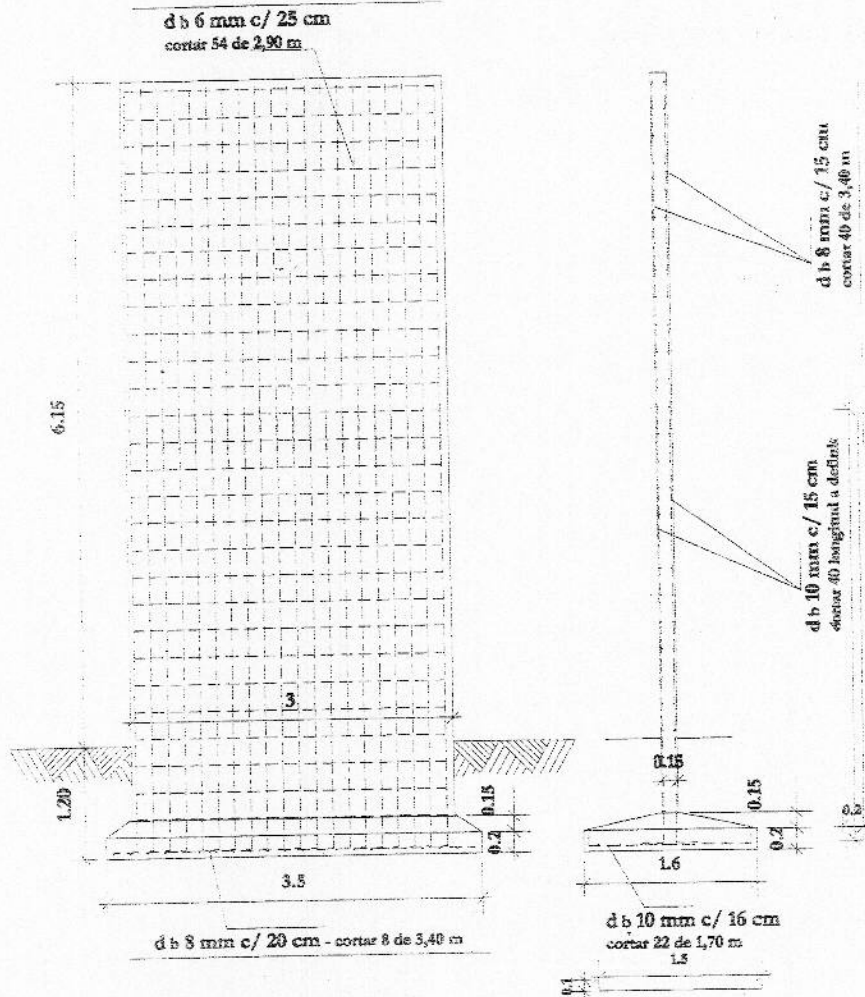

Muro de hormigón armado

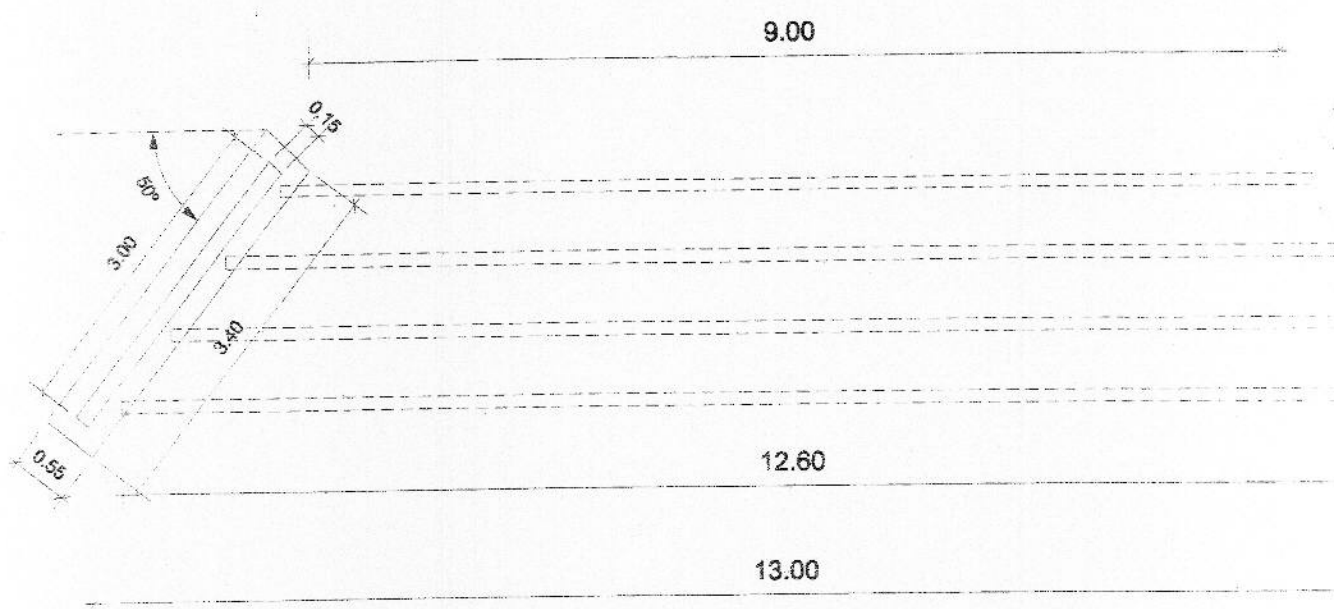

[Signature]
Pritulak, Elias Andrés
 PROSECRETARIO LEGISLATIVO
 HONORABLE CONCEJO DELIBERANTE
 Ciudad de Puerto Iguazú



[Signature]
ALBRECHT TELMO EDUARDO
 PRESIDENTE
 HONORABLE CONCEJO DELIBERANTE
 Ciudad de Puerto Iguazú

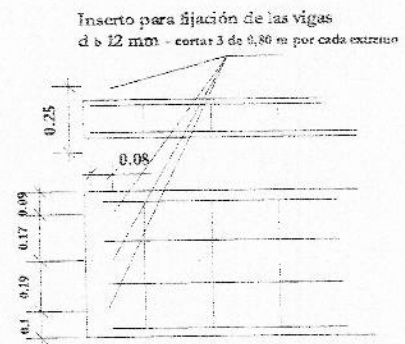
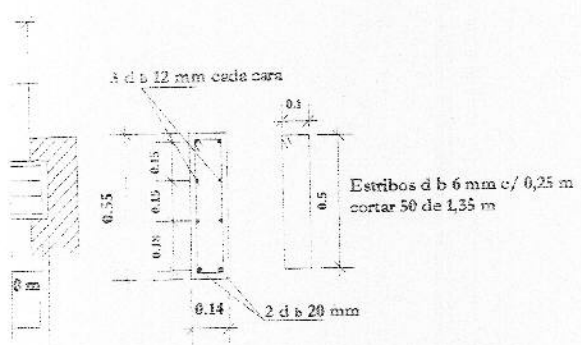
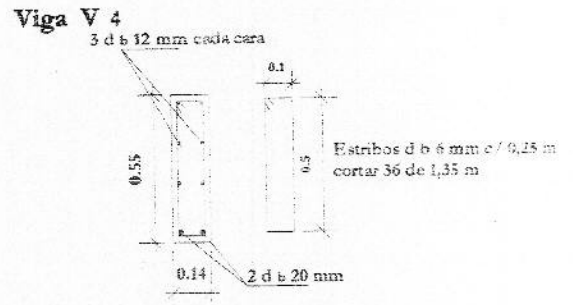
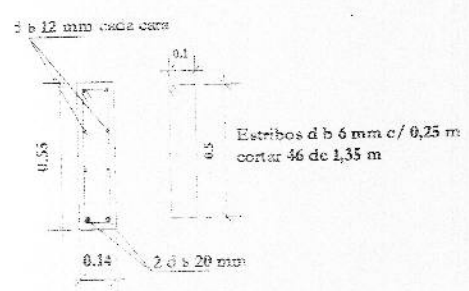
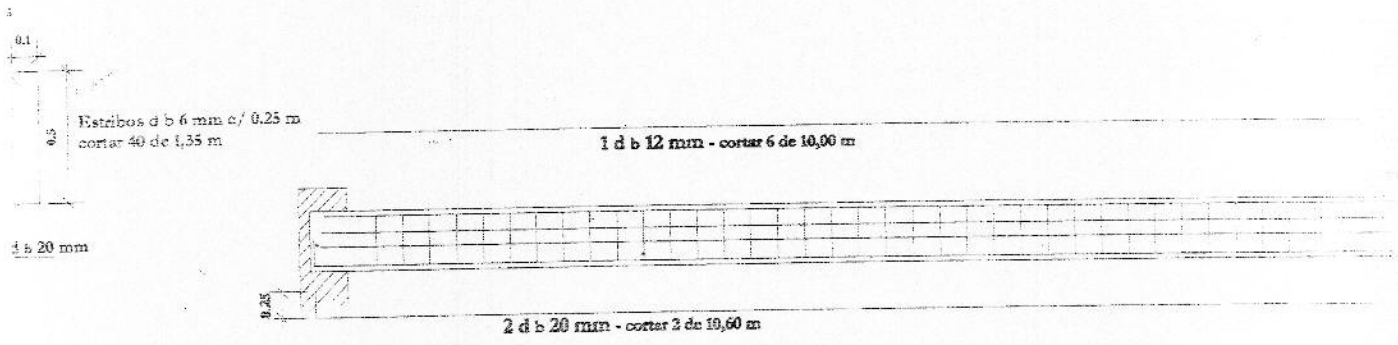

Detalle de extremo de viga

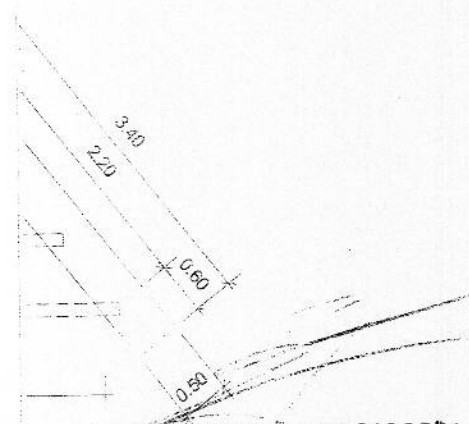

ARQ. GERMAN PEREZ BARREDA
JEFE DE OBRA
CARLOS E. ENRIQUEZ S.A.

MISIONES		I.PRO.D.HA INSTITUTO PROVINCIAL DE DESARROLLO HABITACIONAL	PLANO 3
OBRA:	PORTICO ACCESO 600 HAS Pto Iguazu - Misiones		ESC: 1/50
PLANO:	Vigas superiores H° A°		

Pritulak Elias Andrés
PROSECRETARIO LEGISLATIVO
HONORABLE CONCEJO DELIBERANTE
Ciudad de Puerto Iguazú



ALBRECHT TELMO EDUARDO
PRESIDENTE
HONORABLE CONCEJO DELIBERANTE
Ciudad de Puerto Iguazú

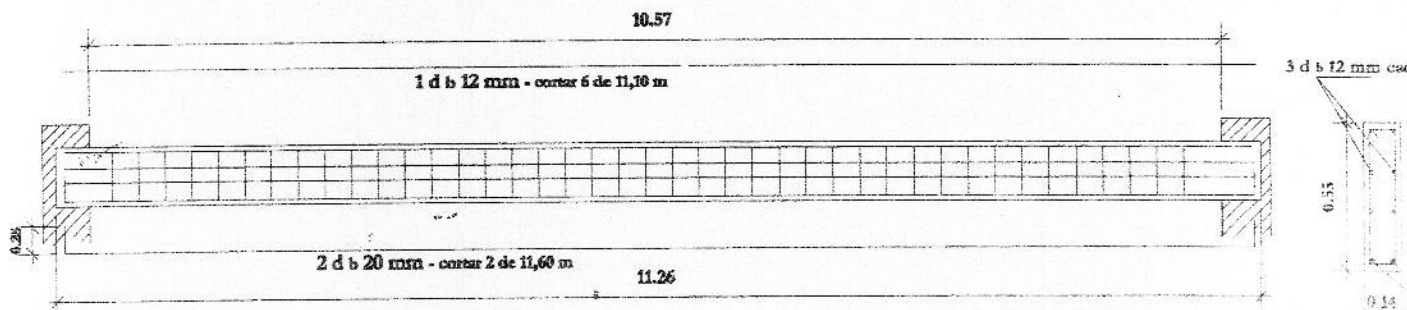

Viga V 3

11.77

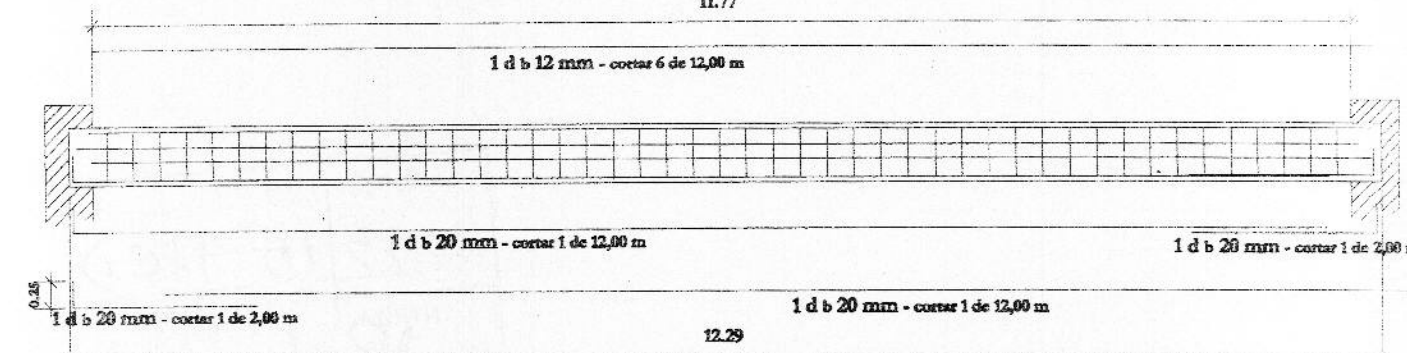

Viga V 2

12.97

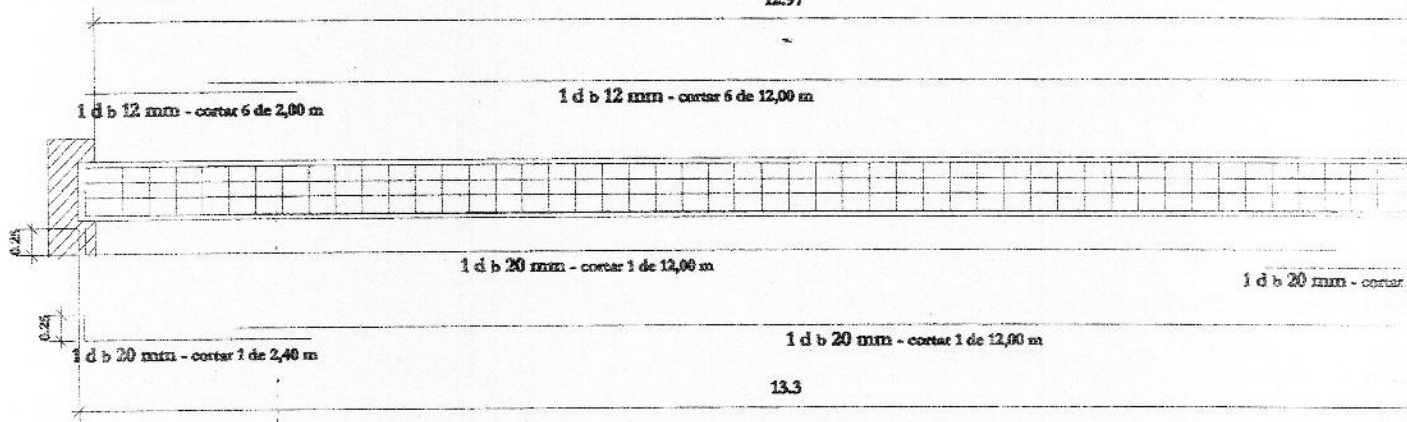

Viga V 1

9.00

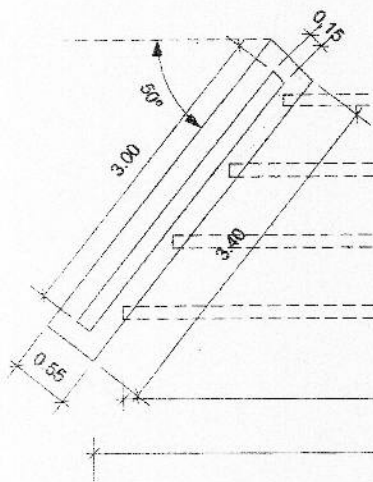

12.60

13.00

[Signature]
 Pritulnik Elias Andrés
 PROSECRETARIO LEGISLATIVO
 HONORABLE CONCEJO DELIBERANTE
 Ciudad de Puerto Iguazú



[Signature]
 ALBRECHT TELMO EDUARDO
 PRESIDENTE
 HONORABLE CONCEJO DELIBERANTE
 Ciudad de Puerto Iguazú