



Honorable Concejo Deliberante Ciudad de Puerto Iguazú

Capital del Turismo

" 2014 - AÑO DEL ARTE Y SUS EXPRESIONES "

Ciudad de Puerto Iguazú, 04 de Diciembre de 2014.

Expediente N° 19/14 Letra "DEM"

HONORABLE CONCEJO DELIBERANTE	
Puerto Iguazú, Misiones	
MESA GRAL. DE ENTRADAS Y SALIDAS	
Expa. 156/14	C/FS 04
ENTRO	Letra DEM
SALIO	
Día	Día 05
Mes	Mes 12
Año	Año 2014

ORDENANZA N° 53/14.-

VISTO:

La mensura que se encuentra realizando la Provincia en el Barrio San Martín de nuestra ciudad; y

CONSIDERANDO:

Que, después de muchos años de ocupación de hecho por parte de las familias asentadas en el barrio, por gestiones de esta Municipalidad, la Provincia de Misiones se encuentra realizando la mensura de los lotes que conforman el barrio; y

Que si bien la mayoría de las familias se encuentran asentadas sobre propiedad de la Provincia de Misiones en lote individualizado como LOTE 10-PARCELA 152-PLANO DE MENSURA N° 25.808, todo conforme al plano y croquis que se adjunta, se presenta la particularidad de que veintiún (21) familias se encuentran asentadas sobre propiedad municipal, en lote individualizado como LOTE A-PARCELA 162 PLANO DE MENSURA N° 41294; y

Que la dificultad técnica planteada en el considerando anterior debe ser subsanada, a fin de regularizar la situación del barrio; y

Que el Departamento Ejecutivo Municipal entiende que la figura jurídica de la donación a favor de la Provincia de Misiones es lo que mejor se adecua a las circunstancias actuales, y representa la solución mas pronta para los vecinos.

POR ELLO:

EL HONORABLE CONCEJO DELIBERANTE DE LA CIUDAD DE PUERTO IGUAZU SANCIONA CON FUERZA DE ORDENANZA

ARTÍCULO 1º: DONASE a favor de la Provincia de Misiones la fracción de terreno de propiedad privada municipal individualizado como LOTE A – PARCELA 162 – PLANO DE MENSURA N° 41.294 en toda la extensión que abarca las viviendas asentadas en el barrio San Martín de esta ciudad.

ARTÍCULO 2º: La Donación a que refiere el Artículo 1º de la presente ordenanza es con el cargo por parte de la Provincia de Misiones, de mensurar a favor de las familias del barrio San Martín, que ocupan el espacio donado.

ARTÍCULO 3º: Regístrese, Comuníquese al Departamento Ejecutivo Municipal a los fines establecidos en el Art. 88 Inc. "e" de la Carta Orgánica Municipal. Cumplido Archívese.

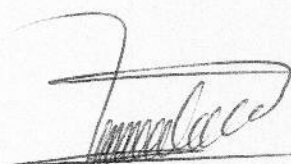
MARTÍNEZ DOMINGO
PROSECRETARIO LEGISLATIVO
HONORABLE CONCEJO DELIBERANTE
Ciudad de Puerto Iguazú

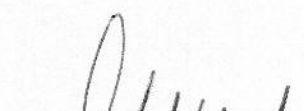

ALBRECHT TELMO EDUARDO
PRESIDENTE
HONORABLE CONCEJO DELIBERANTE
Ciudad de Puerto Iguazú



Honorable Concejo Deliberante Ciudad de Puerto Iguazú

Capital del Turismo

"2014 - AÑO DEL ARTE Y SUS EXPRESIONES"

Ciudad de Puerto Iguazú, 04 de Diciembre de 2014.

Expediente N° 19/14 Letra "DEM"

ORDENANZA N° 53/14.-

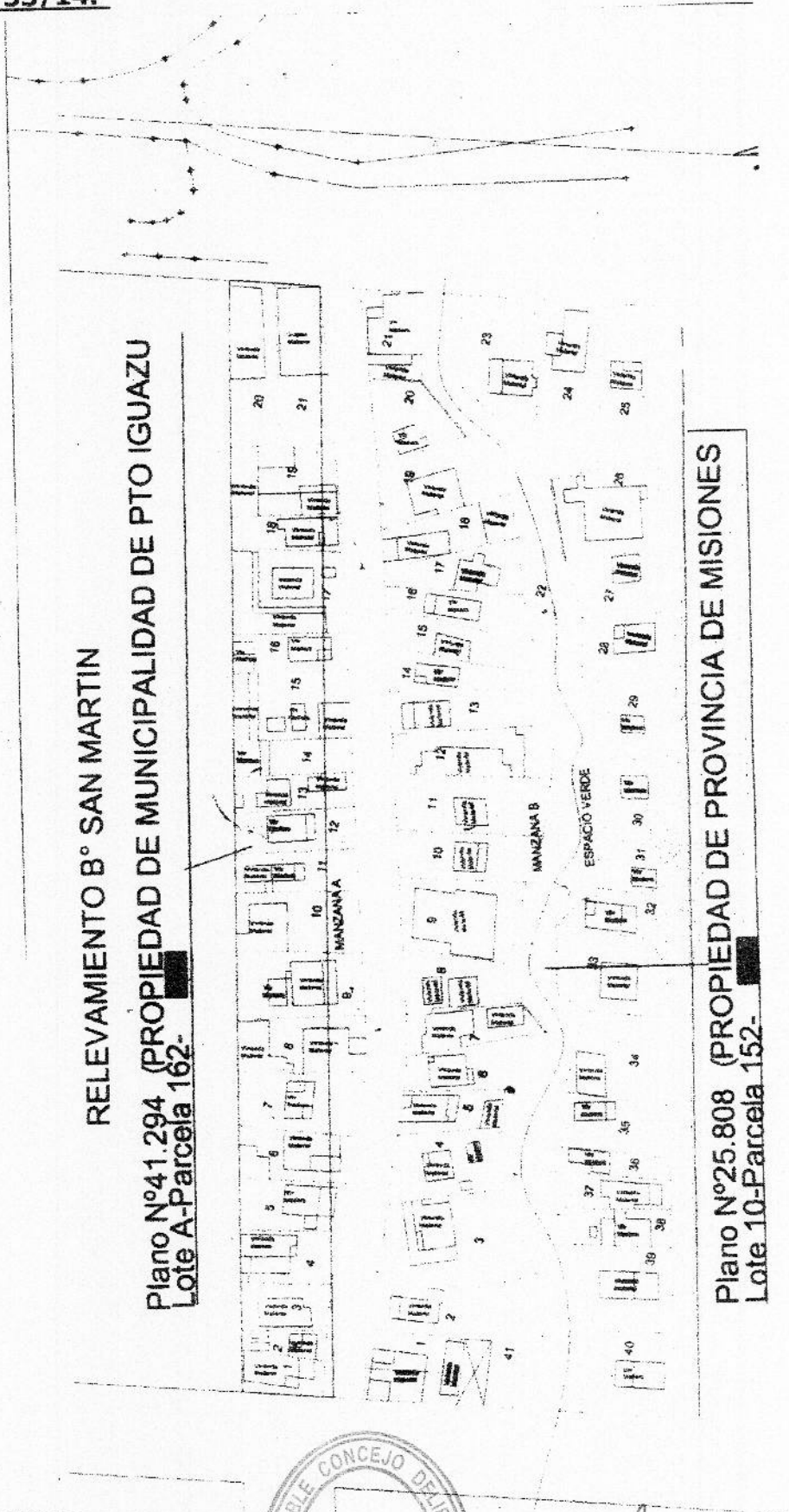

MARTÍNEZ DOMINGO
PROSECRETARIO LEGISLATIVO
HONORABLE CONCEJO DELIBERANTE
Ciudad de Puerto Iguazú



ALBRECHT TELMO EDGARDO
PRESIDENTE
HONORABLE CONCEJO DELIBERANTE
Ciudad de Puerto Iguazú



Honorable Concejo Deliberante Ciudad de Puerto Iguazú

Capital del Turismo

" 2014 - AÑO DEL ARTE Y SUS EXPRESIONES "

Ciudad de Puerto Iguazú, 04 de Diciembre de 2014.

Expediente N° 19/14 Letra "DEM"

ORDENANZA N° 53/14.-

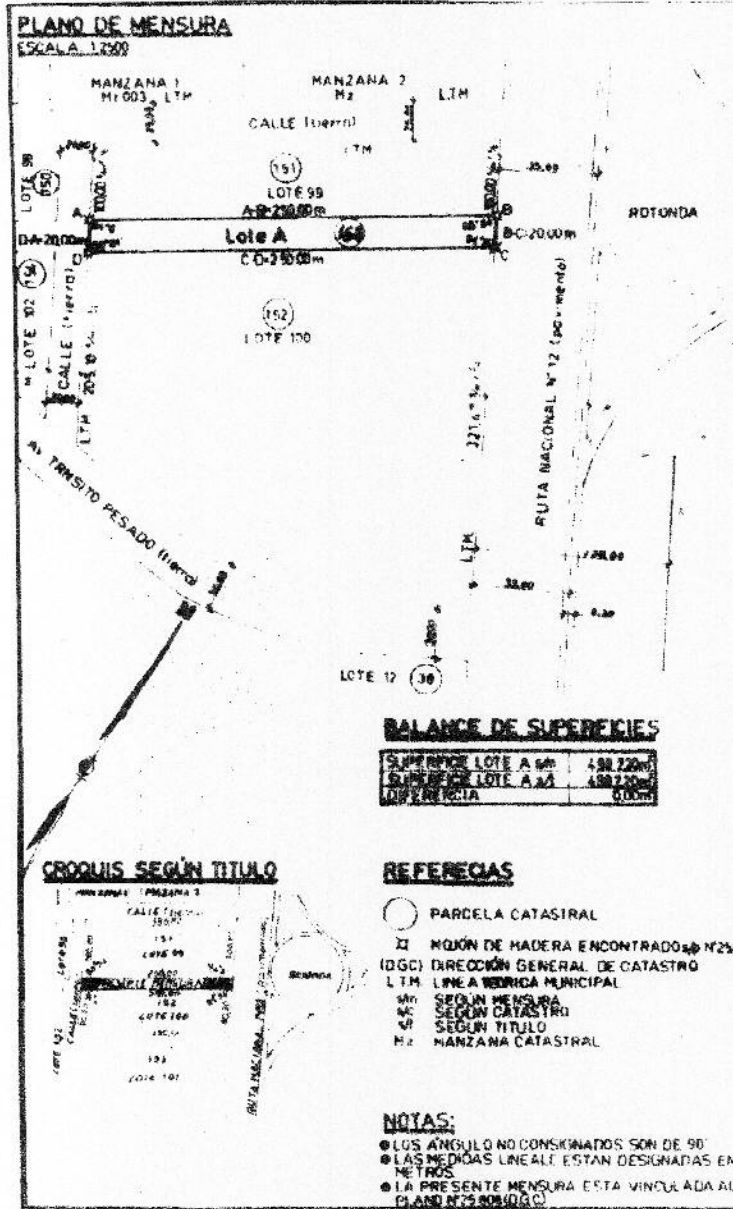

PROVINCIA DE MISIONES

DEPARTAMENTO **IGUAZU**
MUNICIPIO **PUERTO IGUAZU**
CIUDAD **PUERTO IGUAZU**
OBJETO **AREA TRANSFERIDA A LA PROVINCIA SEGUN LEY NACIONAL N° 18.981 FRACCION DE CALLE-LOTE A MENSURA PARTICULAR SIMPLE**

PROPIETARIO **MUNICIPALIDAD DE PUERTO IGUAZU**
INSCRIPCION EN EL REGISTRO DE LA PROPIEDAD INMOBILIF DEPARTAMENTO IGUAZU 1091-FOLIO REAL-PATRICIA 6.991-FECHA 22/05/05

PARTIDA INMOBILIARIA SIN YPOR NO PRESENTAR DECLARACION JURADA

CROQUIS DE UBICACION

FECHA DE MENSURA **OCTUBRE 2005**

DIN N° 53.672.722

CLAUDIO RAUL FLIPPA
INTENDENTE

NOMENCLATURA CATASTRAL		DIRECCION GENERAL DE TIERRAS Y COLONIZACION DEPARTAMENTO DE COLONIZACION	
DEP.	09	OPERADOR	
MUN.	43	AYUDANTE	
SEC.	02	QUILÓMETRO	(SANDOLFI G NANO Poble A)
CHAC.	000	Agencia Nacional No 1	
Mz	000	DE BARBORA, Jera Omar	
PARC NO POSEE			

Martinez Domingo
MARTINEZ DOMINGO
PROSECRETARIO LEGISLATIVO
HONORABLE CONCEJO DELIBERANTE
Ciudad de Puerto Iguazú



Albrecht Telmo Edgardo
ALBRECHT TELMO EDGARDO
PRESIDENTE
HONORABLE CONCEJO DELIBERANTE
Ciudad de Puerto Iguazú



Honorable Concejo Deliberante Ciudad de Puerto Iguazú

Capital del Turismo

" 2014 - AÑO DEL ARTE Y SUS EXPRESIONES "

Ciudad de Puerto Iguazú, 04 de Diciembre de 2014.

Expediente N° 19/14 Letra "DEM"

ORDENANZA N° 53/14.-

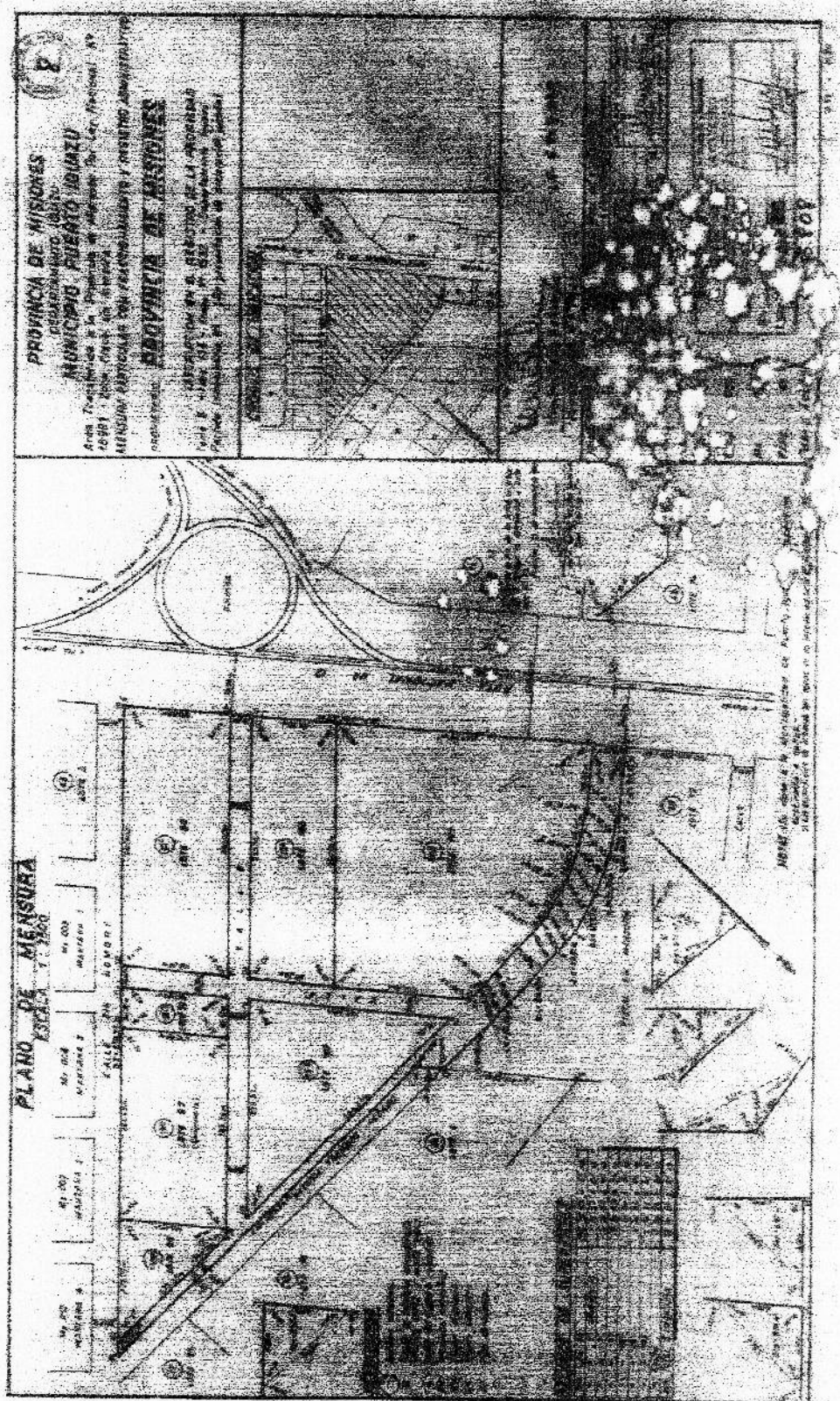

Martinez Domingo
MARTINEZ DOMINGO
PROSECRETARIO LEGISLATIVO
HONORABLE CONCEJO DELIBERANTE
Ciudad de Puerto Iguazú



Albrecht Felmo Edgardo
ALBRECHT FELMO EDGARDO
PRESIDENTE
HONORABLE CONCEJO DELIBERANTE
Ciudad de Puerto Iguazú