

Honorable Concejo Deliberante Ciudad de Puerto Iguazú

Capital del Turismo



Ciudad de Puerto Iguazú, 07 de Diciembre de 2.023-

Expte 16/23 letra "DEM"

ORDENANZA N° 39/23.-

VISTO:

QUE en la planificación de esta Gestión de Gobierno se ha remarcado mucho en el aprovechamiento y recupero de los espacios verdes para transformarlos en lugares de recreación y esparcimiento público, tan necesaria hoy día, ya que la Ciudad ha crecido tanto geográficamente como demográfico, y cabe resaltar que estamos ubicados a pocos kilómetros de unas de las séptimas maravillas del mundo, "Las Cataratas del Iguazú", en consecuencia tenemos el privilegio de recibir turistas provenientes de diversos lugares del mundo; y

CONSIDERANDO:

QUE se han instalado estructuras de letras corpóreas identificando a la Ciudad; en el acceso de la Ciudad como la zona del Hito 3 Fronteras y aprovechando lo que la naturaleza nos brinda, acompañando esta iniciativa, se previó la instalación de un tercer cartel y por la coincidencia de la puesta de la puesta del sol, que es el momento en que la extremidad superior del sol desaparece, creando condiciones atmosféricas únicas con los colores naranja y rojo intenso, y que a la vez se transforma en una belleza natural única y por consiguiente aprovechar esta vista panorámica y llevarlo como un atractivo turístico mas; y

QUE se ha ideado en consecuencia una plazoleta por encontrarse en un lugar estratégico donde se puede observar en forma natural y simultanea edificios históricos como es el edificio de Parque Nacionales, las convergencias de los Ríos Iguazú, Paraná, el Parque Natural Municipal Luis Honorio Rolón y la puesta del sol, que se convierte en un atractivo extremadamente interesante, un lugar para pasear por cualquier turista que visite nuestra ciudad.

POR ELLO:

**EL HONORABLE CONCEJO DELIBERANTE
DE LA CIUDAD DE PUERTO IGUAZU
SANCIONA CON FUERZA DE
ORDENANZA**

ARTÍCULO 1º: CREASE una Plazoleta en el espacio ubicado sobre Av. Tito Motta y se denominara "**PLAZOLETA PUESTA DEL SOL**", de acuerdo a los considerandos de la presente y croquis de ubicación.

ARTICULO 2º: SE adjunta como anexo I de la presente Ordenanza un croquis del lugar con la ubicación estimada para instalación de estructuras de letras corpóreas identificando a la Ciudad y que hace parte de la presente Ordenanza.

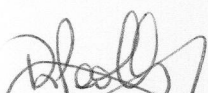
Romina Paola Burgos
SECRETARIA LEGISLATIVA
HONORABLE CONCEJO DELIBERANTE
Ciudad de Puerto Iguazú

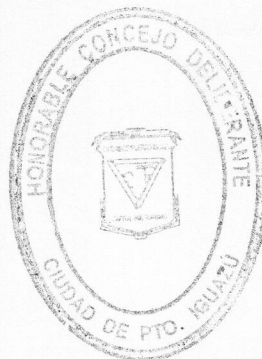

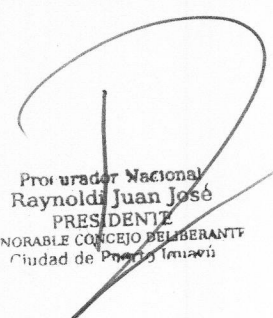
Procurador Nacional
Raynoldi Juan José
PRESIDENTE
HONORABLE CONCEJO DELIBERANTE
Ciudad de Puerto Iguazú



Honorable Concejo Deliberante Ciudad de Puerto Iguazú

Capital del Turismo



ARTICULO 3º: LOS gastos que demanden el cumplimiento de la presente Ordenanza impútese a la partida correspondiente del Presupuesto General de Gastos del Ejercicio vigente.

ARTÍCULO 4º: REGISTRESE. Comuníquese al Departamento Ejecutivo Municipal a los fines establecido en el Art. 88 Inc. "e" de la Carta Orgánica Municipal. Cumplido. Archívese.

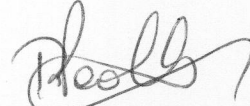
Romina Paola Burgos
SECRETARIA LEGISLATIVA
HONORABLE CONCEJO DELIBERANTE
Ciudad de Puerto Iguazú

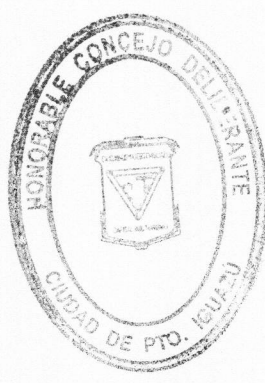

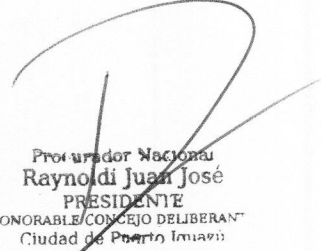
Procurador Nacional
Raynoldi Juan José
PRESIDENTE
HONORABLE CONCEJO DELIBERANTE
Ciudad de Puerto Iguazú

HONORABLE CONCEJO DELIBERANTE	
Puerto Iguazú - Misiones	
MESA GRAL. DE ENTRADAS Y SALIDAS	
L. 5	Fº 108-109 C/FS
Expe. 81/23	Letra H.C.D
ENTRO	SALIDA
Día	Día 07
Mes	Mes 12
Año	Año 2023

Municipalidad de Puerto Iguazú	
Mesa de Entradas y Salidas	
Expte 81/23	Letra H.C.D
Entro	Salio
Día 11	Día
Mes 12	Mes
Año 2023	Año



Honorable Concejo Deliberante Ciudad de Puerto Iguazú

Capital del Turismo



ORDENANZA N° 39/23.-

ANEXO

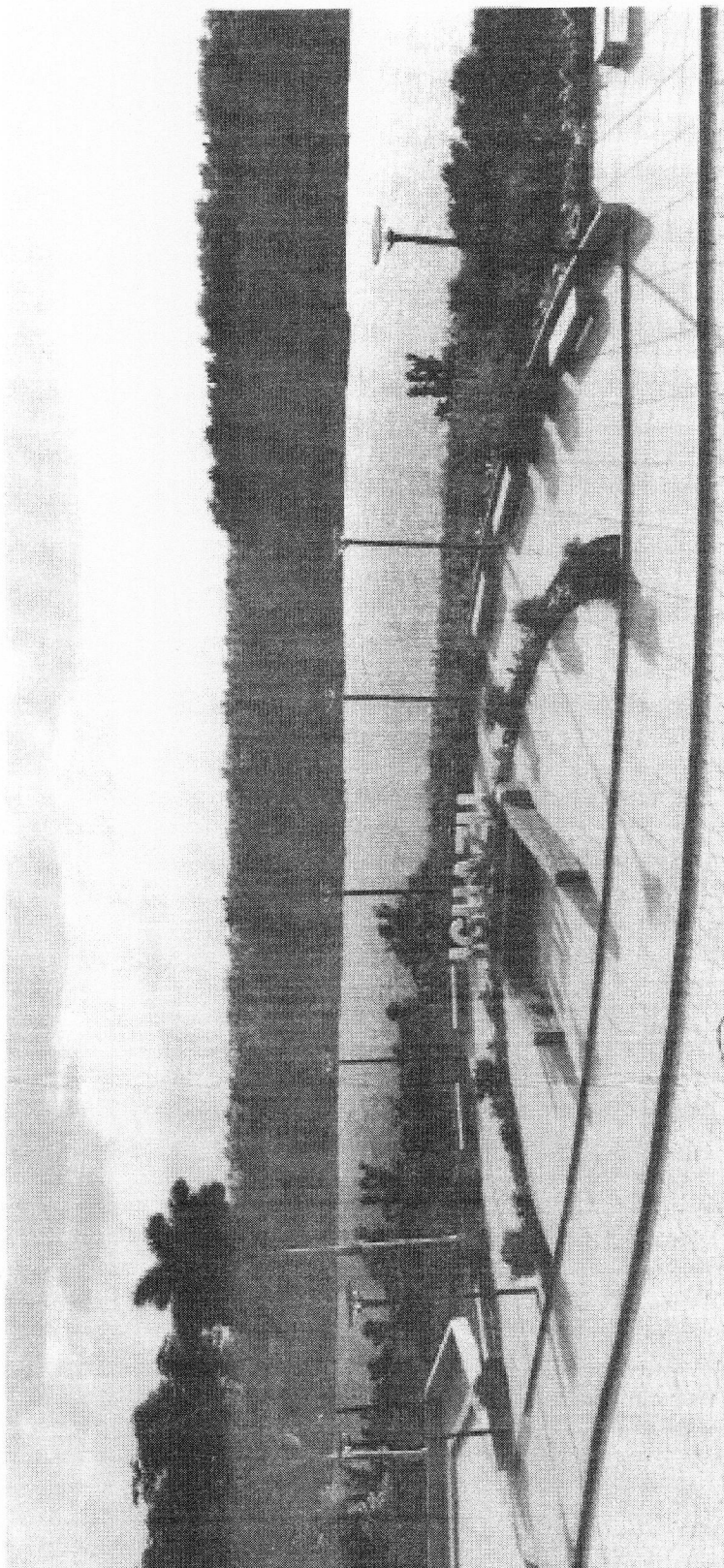

[Signature]
ROSSINI CARLOS RUBIN
Secretaría de Obras,
Edu. Publ. y Medio Ambiente
Municipalidad de Puerto Iguazú

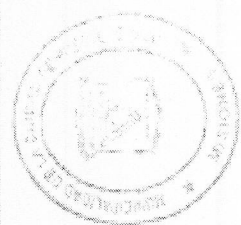

[Signature]
Lic. Miguel Ángel...
Secretaría de Obras,
Edu. Publ. y Medio Ambiente
Municipalidad de Puerto Iguazú

[Signature]
Romina Paola Burgos
SECRETARIA LEGISLATIVA
HONORABLE CONCEJO DELIBERANTE
Ciudad de Puerto Iguazú

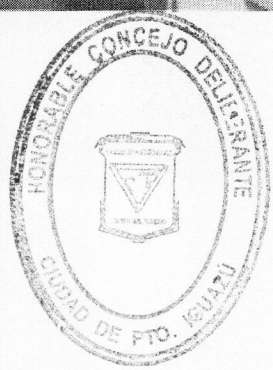

[Signature]
Procurador Nacional
Raynoldi Juan José
PRESIDENTE
HONORABLE CONCEJO DELIBERANTE
Ciudad de Puerto Iguazú



Honorable Concejo Deliberante Ciudad de Puerto Iguazú

Capital del Turismo

Folio
4/8

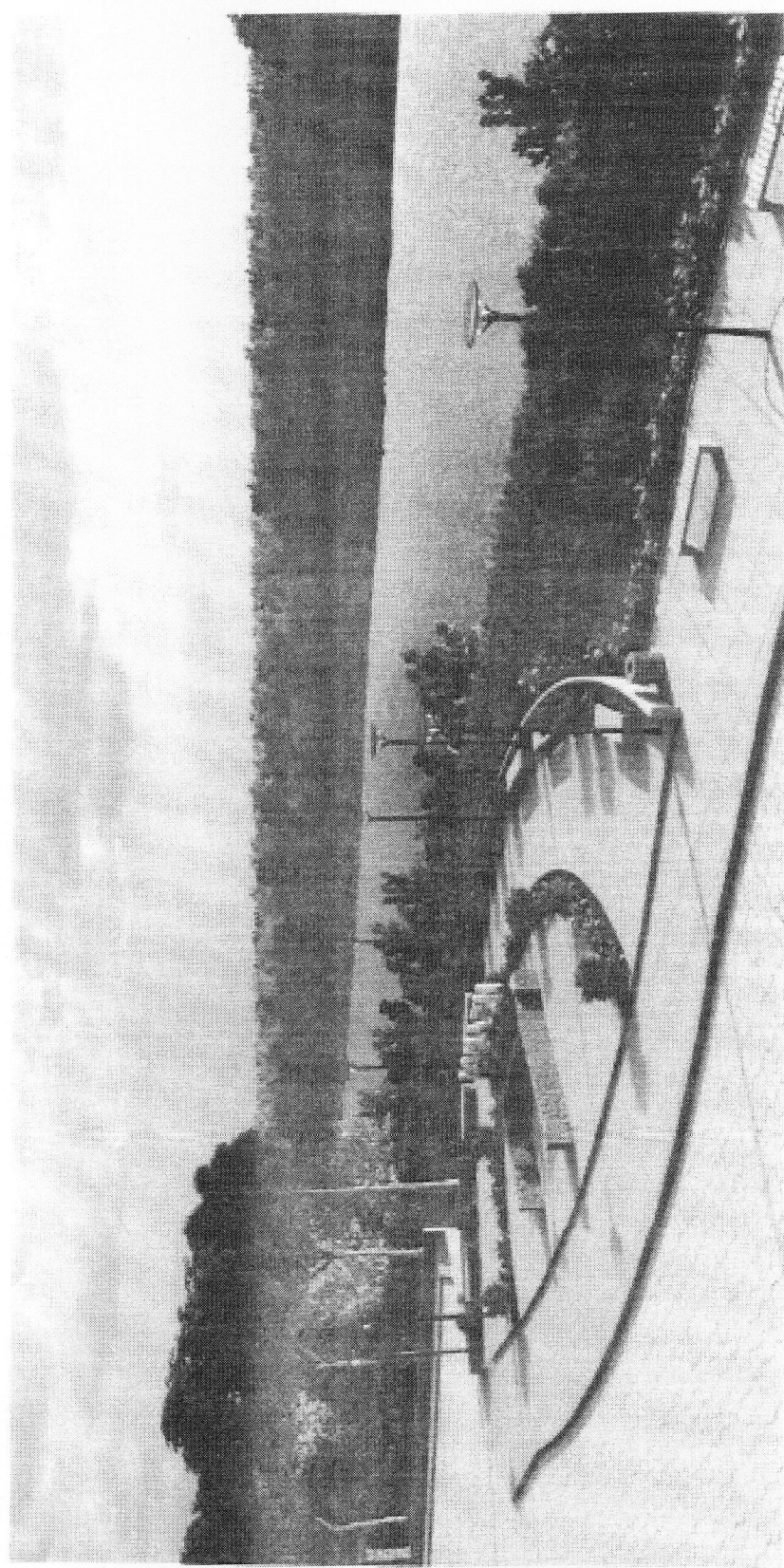

[Handwritten Signature]
ROSARIO CARLES RUDY
Secretaría de Obras,
Plan. Pub. y Medio Ambiente
Municipalidad de Puerto Iguazú

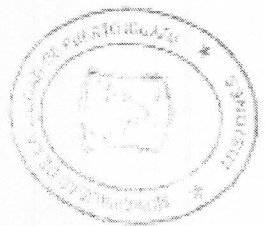

[Handwritten Signature]
Ing. Miguel Alberto Lago
Director de Planificación
Arquitectónica y Urbanística
Municipalidad de Puerto Iguazú

[Handwritten Signature]
Romina Paola Burgos
SECRETARIA LEGISLATIVA
HONORABLE CONCEJO DELIBERANTE
Ciudad de Puerto Iguazú

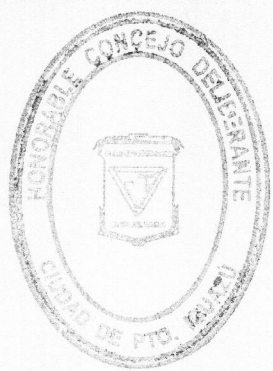

[Handwritten Signature]
Procurador Nacional
Raynoldi Juan José
PRESIDENTE
HONORABLE CONCEJO DELIBERANTE
Ciudad de Puerto Iguazú

Honorable Concejo Deliberante Ciudad de Puerto Iguazú

Capital del Turismo

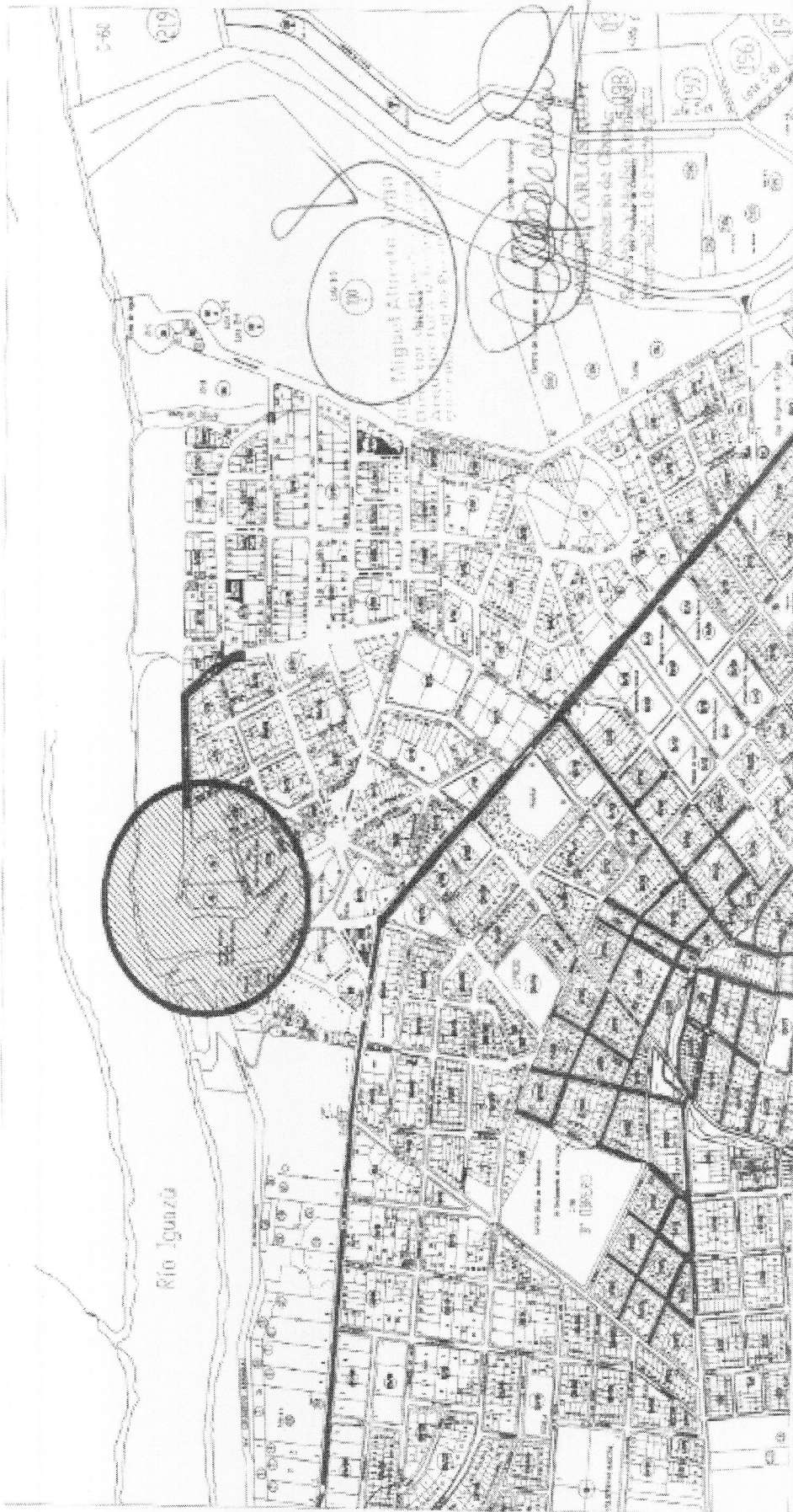
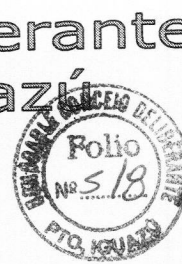

MUNICIPALIDAD DE PUERTO IGUAZU
SECRETARIA DE OBRAS, SERVICIOS PUBLICOS Y MEDIO AMBIENTE

Dr. ELIJIO RUIZ BUENA (Presidente)
Ing. DONALDO FLORENTIN (Secretario de Obras Publicas)
Ing. ANGELICA RICA (Jefe de Planificación Arquitectonica e Ingeniería)
Telefono: 0560 188104

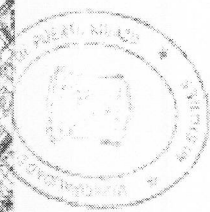

proyecto: MIRADOR

zona afectada: trazado de calzada vehicular en general

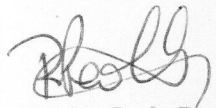

Romina Paola Burgos
SECRETARIA LEGISLATIVA
HONORABLE CONCEJO DELIBERANTE
Ciudad de Puerto Iguazú

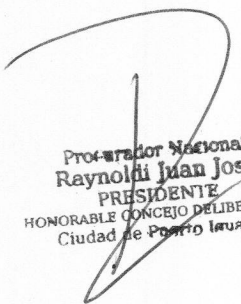

Prof. Nacional
Raynoldi Juan José
PRESIDENTE
HONORABLE CONCEJO DELIBERANTE
Ciudad de Puerto Iguazú

Honorable Concejo Deliberante Ciudad de Puerto Iguazú

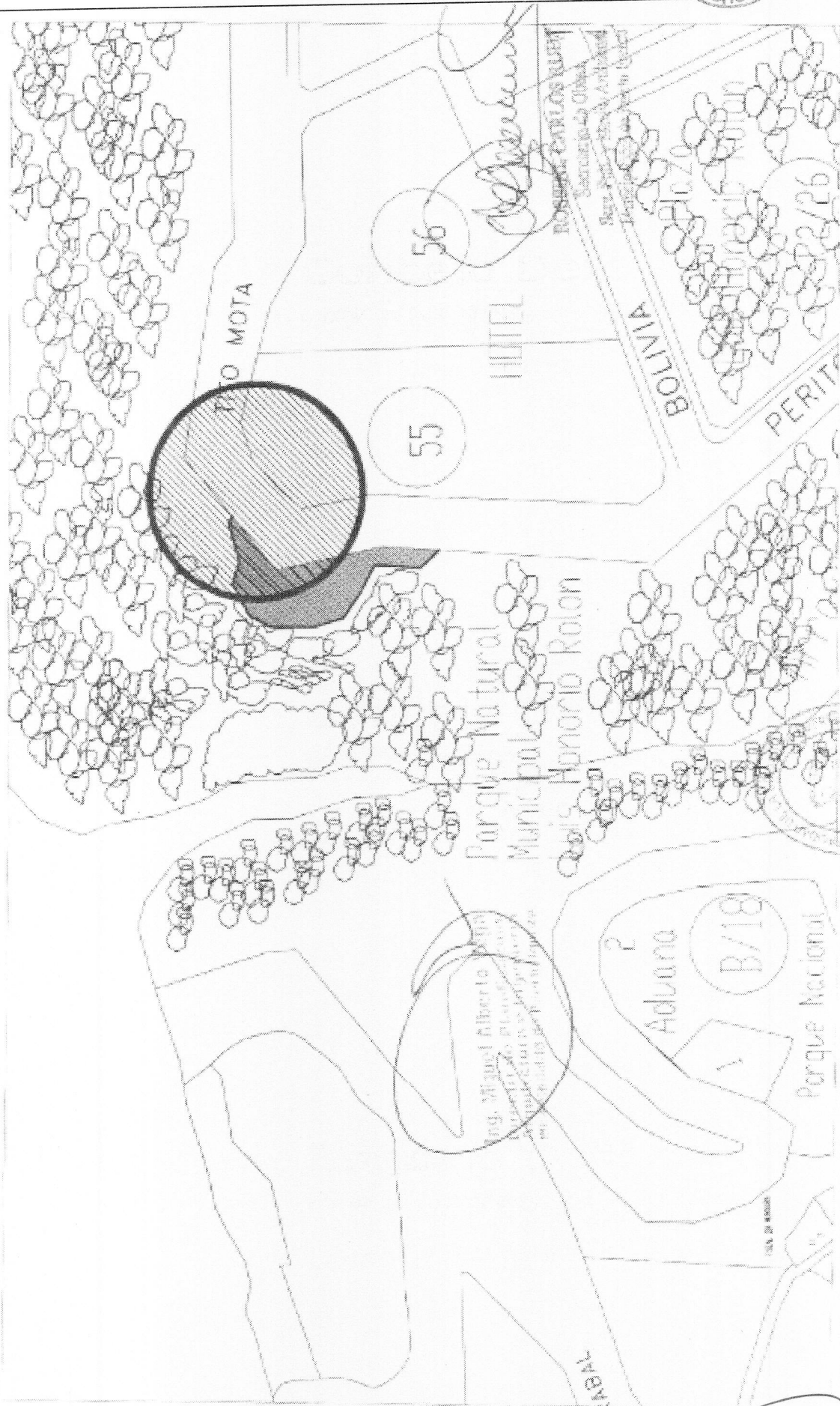
Capital del Turismo



MUNICIPALIDAD DE PUERTO IGUAZU
SECRETARIA DE OBRAS, SERVICIOS PUBLICO Y MEDIO AMBIENTE.
Dr. CINDIO DEL FUCA (Intendente)
Ing. OSVALDO FLORENTIN (Secretario de Obras Publicas)
Ing. MIGUEL A. VERA (Director de Planificacion Arquitectonica e Ingenieria)
Tecnica. LIC. CRISTINA

proyecto: **MIRADOR**
zona afectada: trazado de calzada vehicular en general

Romina Paola Burgos
Romina Paola Burgos
SECRETARIA LEGISLATIVA
HONORABLE CONCEJO DELIBERANTE
Ciudad de Puerto Iguazu

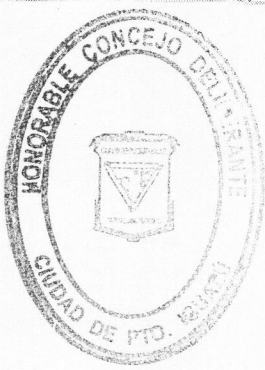

Raynoldi Juan José
Procurador Nacional
Raynoldi Juan José
PRESIDENTE
HONORABLE CONCEJO DELIBERANTE
Ciudad de Puerto Iguazu

Honorable Concejo Deliberante Ciudad de Puerto Iguazú

Capital del Turismo

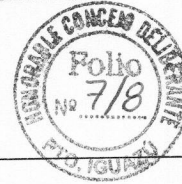

proyecto: MIRADOR

IGUAZU OFRECE A LOS VISITANTES GRANDES PAISAJES DE BELLEZAS INMAGINABLES, APROVECHARLAS SERIA UN VALOR INCALCULABLE EN EL RECUERDO.

RIO IGUAZU ES POCO CONOCIDO, JUNTO CON LA COSTANERA, EL ANFITEATRO Y EL HITO TRES FRONTERAS, TENEMOS UN PEQUEÑO ESPACIO DE ALTURA PARA DELETTAR POR LA NOCHE UNA VISTA NOCTURNA IMPERDIBLE.

EL MIRADOR DE IGUAZU OFRECE ESA REALIDAD SUMANDO UN PUNTO MAS AL TURISMO.

Rosini Carlos Rudy
 ROSINI CARLOS RUDY
 Secretario de Obras,
 Sr. Pab. y Med. Ambiente
 Municipalidad de Puerto Iguazu

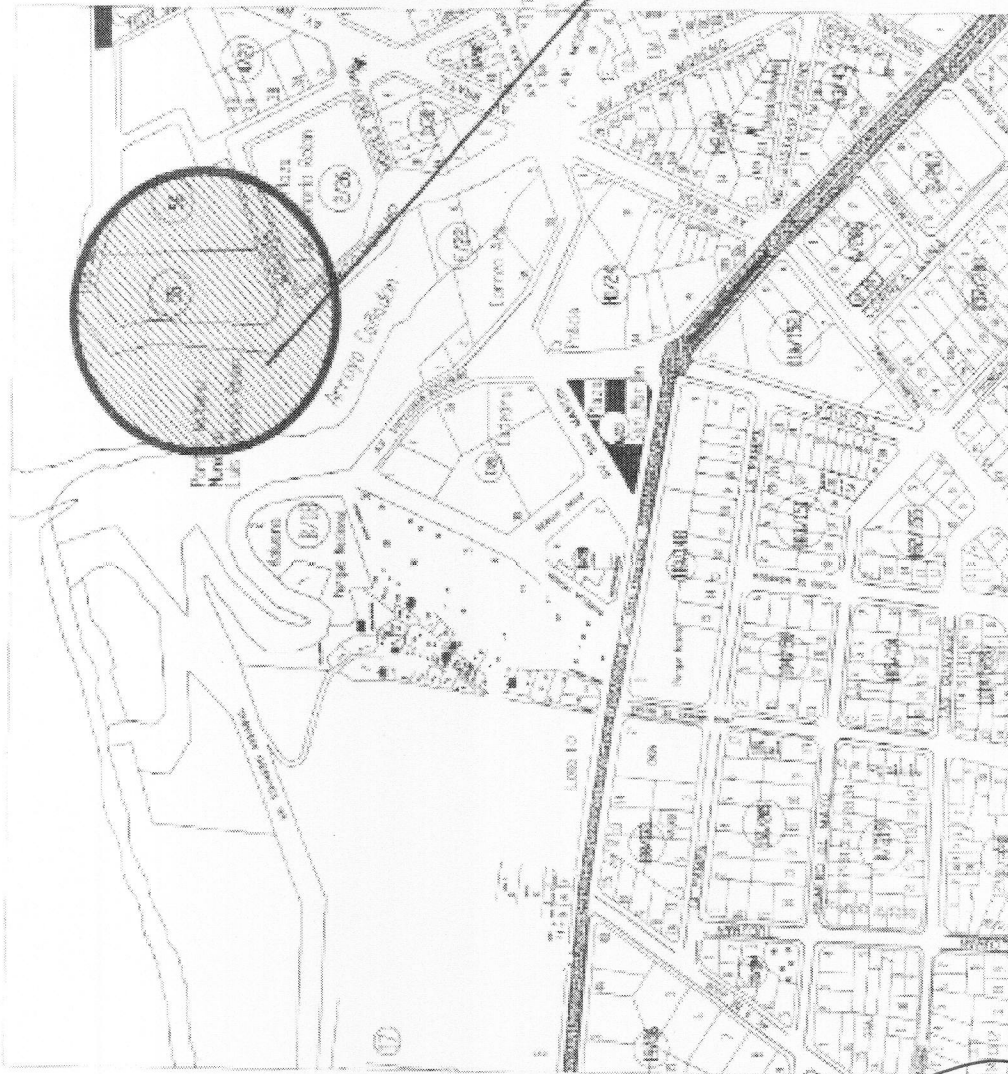
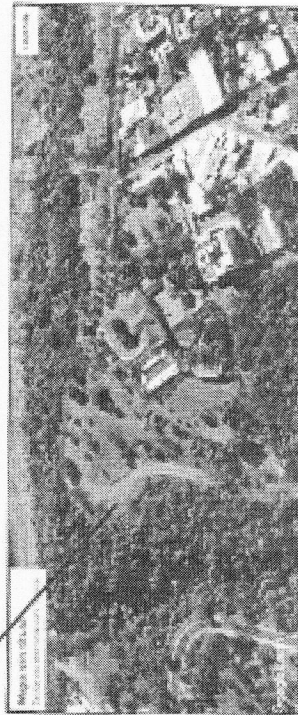

MUNICIPALIDAD DE PUERTO IGUAZU
 SECRETARIA DE OBRAS, SERVICIOS PUBLICO Y MEDIO AMBIENTE
 DR. CLAUDIO SUI PUPPA (Intendente)
 ING. OSVALDO LORENTE (Secretario de Obras Publicas)
 Ing. MIGUEL A. VIGIA (Direccion de Planificación Arquitectonica e Ingeniería)
 Teléfono: 0376 0351 435

proyecto: MIRADOR

Romina Paola Burgos
 Romina Paola Burgos
 SECRETARIA LEGISLATIVA
 HONORABLE CONCEJO DELIBERANTE
 Ciudad de Puerto Iguazu

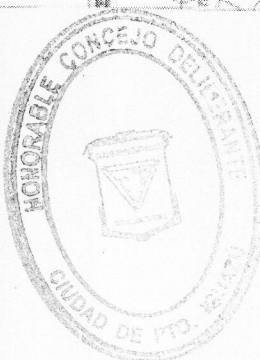

Raynold Juan José
 Pro-Virador Nacional
 Raynold Juan José
 PRESIDENTE
 HONORABLE CONCEJO DELIBERANTE
 Ciudad de Puerto Iguazu



Honorable Concejo Deliberante Ciudad de Puerto Iguazú

Capital del Turismo



Río Iguazú

MUNICIPALIDAD DE PUERTO IGUAZU
SECRETARIA DE OBRAS, SERVICIOS PUBLICO Y MEDIO AMBIENTE

Dr. CLAUDIO GUIL TUPIPA (Intendente)
Ing. ESTANISLO LORENTE (Secretario de Obras Públicas)
Ing. MIGUEL A. ROSA (Director de Planificación Arquitectónica e Ingeniería)
Teléfono: 0375 3385744

proyecto: MIRADOR

zona afectada: trazado de calzada vehicular en general

Romina Paola Burgos
SECRETARIA LEGISLATIVA
HONORABLE CONCEJO DELIBERANTE
Ciudad de Puerto Iguazú

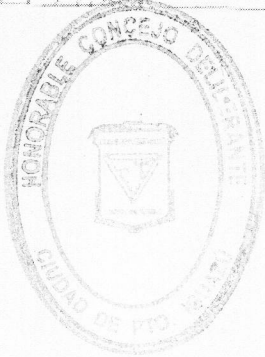

Procurador Nacional
Raynoldi Juan José
PRESIDENTE
HONORABLE CONCEJO DELIBERANTE
Ciudad de Puerto Iguazú