



# Honorable Concejo Deliberante Ciudad de Puerto Iguazú Capital del Turismo

Puerto Iguazú, 06 de Octubre de 2011.

## Expedientes N° 56/11 Letra "P" y N° 39/10 Letra "P"

### ORDENANZA N° 39/11.-

#### **VISTO:**

**Los** Expedientes N° 56/11 Letra "P" y N° 39/10 Letra "P" por el cual se solicita autorización para la construcción de un resguardo para Taxi y Remis en espacio público municipal, y

#### **CONSIDERANDO:**

**Que** en los barrios Unión, Los Cedros y Las Leñas no existe para alguna de taxi y remis, y constituye un importante servicio para los vecinos del lugar.-

**Que** el Honorable Concejo Deliberante, podrá otorgar concesiones por tiempo determinado para el uso de la vía pública, según el artículo 68 Inc. "q" de la Carta Orgánica Municipal.

#### **POR ELLO:**

### **EL HONORABLE CONCEJO DELIBERANTE DE LA CIUDAD DE PUERTO IGUAZU SANCIONA CON FUERZA DE ORDENANZA**

**ARTÍCULO 1º: AGREGASE** como Inc "32" Artículo 1º de la Ordenanza N° 21/01 lo siguiente:

**"N° 32) Sobre Av. Presidente Néstor Kirchner (acera del Lote 11 de la Manzana O/526) del Barrio Unión, a nombre del Señor ANDRES ASUNCION CABRAL y OTROS".**

**ARTICULO 2º: APRUEBASE** la construcción de un resguardo destinado a la Parada creada en el Artículo 1º de la presente, según ANEXO I que forma parte de la presente, la cual será intransferible y deberá ajustarse a lo establecido en la Ordenanza N° 21/01 y a toda norma posterior referente a tipologías de paradas. Quedando prohibido la circulación y el estacionamiento sobre el espacio verde del lote 11 de la Manzana O/526.-

**ARTICULO 3º: AUTORIZASE** al Departamento Ejecutivo Municipal a otorgar concesión de ocupación correspondiente, por los plazos y cánones que se establezcan en la reglamentación de la presente Ordenanza.

**ARTICULO 4º: REGISTRESE. Comuníquese al Departamento Ejecutivo Municipal a los fines establecidos en la Carta Orgánica Municipal, Art. 88 Inc. "e". CUMPLIDO. ARCHIVESE.**

  
**CRISTIAN ADRIAN MARTI**  
SECRETARIO  
Honorable Concejo Deliberante  
Municipalidad de la Ciudad Puerto Iguazú



  
**ADAN NOLASCO**  
VICEPRESIDENTE 1º A/C PRESIDENCIA  
Honorable Concejo Deliberante  
Municipalidad de la Ciudad Puerto Iguazú



# Honorable Concejo Deliberante Ciudad de Puerto Iguazú

Capital del Turismo

HOJA 1/3

ORDENANZA Nº 39/11 -

## ANEXO I

PROVINCIA DE MISIONES - DEPARTAMENTO IGUAZU -  
MUNICIPIO PUERTO IGUAZU - Puerto Península - Fracción A - Subdivisión Lote 1  
Subdivisión Remanentes R-1, R-2, R-3, R-4, R-5. Unificación y Fraccionamiento  
Lotes 15-C, 1-C y Porción de Avenida República Argentina - Subdiv. Lote 1-C -  
Lote 15E y Lote 17 de la subdivisión del Lote 16 - Lote 18 del Plano Nº 40.173 (DGC)  
y Lotes 13 y 14 de la Mensura Nº 38.223 (DGC)

OBJETO:  
**MENSURA PARTICULAR CON FRACCIONAMIENTO Y  
MENSURA PARTICULAR CON UNIFICACIÓN Y FRACCIONAMIENTO**

PROPIETARIO: **MUNICIPALIDAD DE PUERTO IGUAZU**

INSCRIPCIÓN EN EL REGISTRO DE LA PROPIEDAD INMUEBLE  
Departamento Iguazú (09) - Folio Real - Matrícula Nº 7.491 - Fecha 17/06/98 (E.M.E.)

PARTIDA INMOBILIARIA Nº 25153 (Lote 13), 25154 (Lote 14), 26792 (Lote 18)

### CROQUIS DE UBICACION

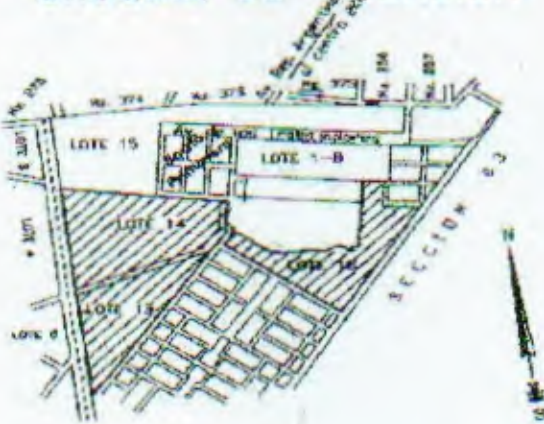

*Handwritten signatures and notes:*  
Sección 02  
15/06/11

PROPIETARIO:

Dr. CLAUDIO RAUL FILIPPA  
D.N.: 13.897.722

Intendente Municipal  
Municipalidad de Puerto Iguazú  
Don. Fiscal Av. Tres Fronteras N°122  
Puerto Iguazú

NOMENCLATURA  
CATASTRAL

DEP. 09  
MUN. 43  
SECC. 0002  
CHAC. 0000  
MZ. 0000  
PARC. 0149  
0141  
0142

Fecha de mensura: agosto de 2004

*Handwritten signature of Jorge Tannuri*

JORGE TANNURI

Agrimensor - M.P. N°29  
Córdoba 2251 - Local 7 - Posadas

PROVINCIA DE MISIONES - MINISTERIO DE HACIENDA Y FINANZAS  
DIRECCION GENERAL DE CATASTRO  
DEPARTAMENTO DE TOPOGRAFIA Y CARTOGRAFIA

REGISTRO DE PLANOS DE MENSURA

Nº. 40291

Fecha: ABR 2005

REGISTRADO

*Handwritten signature of Agrim. RAUL VIRGILIO PRADO*  
Agrim. RAUL VIRGILIO PRADO  
(de Dep. Catastro y Topografía)  
Dirección General de Catastro

CRISTIAN ADRIAN MARTI  
SECRETARIO

Honorable Concejo Deliberante  
Municipalidad de la Ciudad Puerto Iguazú



ADAN NOLASCO

VICEPRESIDENTE 1º A/C PRESIDENCIA  
Honorable Concejo Deliberante  
Municipalidad de la Ciudad Puerto Iguazú



# Honorable Concejo Deliberante Ciudad de Puerto Iguazú

Capital del Turismo

**HOJA 2/3**

**ORDENANZA Nº 39/11.-**

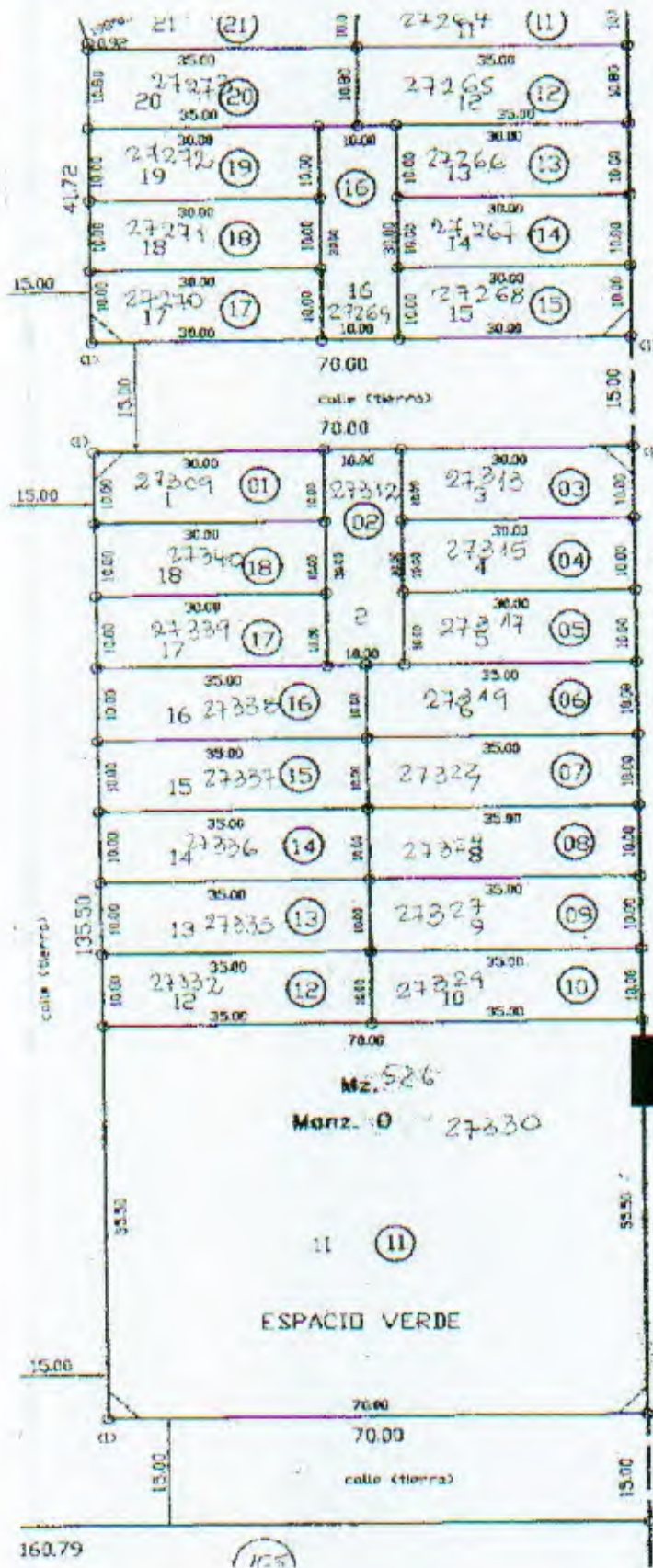

**NOTA**

- 1- Los l...
- 2- Los ángulos
- 3- Se destina y Espacio V
- 4- Se relaciona
- 5- Todos los l...
- 6- El cauce de quedando si
- 7- La superficie el Plano Nº

**PLANILLA DE SUPERFICIES**

MANZANA	LOTES
L	1-2-3-4-5-6-7 8-9-10-11-12-13-14-15

**PLANILLA DE SUPERFICIES**

MANZANA	LOTES
M	1-2-3-4-5-6-7 8-9-10-11-17-18-19-20-21 12 13 14 15 16

**RESGUARDO TAXI / REMIS**

ACERA DEL LOTE 11 MZ 526

N	9 10 11 12-20 21 22 23
O	1-2-3-4-5-17-18 6-7-8-9-10-12-13-14-15-16
P	11 (ESPACIO VERDE) 1-15-16-17-18-19-20-21-22 2-3-4-5-6-7-8-9-10-11-

*[Signature]*

**CRISTIAN ADRIAN MARTI**  
SECRETARIO  
Honorable Concejo Deliberante  
Municipalidad de la Ciudad Puerto Iguazú



*[Signature]*

**ADAN NOLASCO**  
VICEPRESIDENTE 1º A/C PRESIDENCIA  
Honorable Concejo Deliberante  
Municipalidad de la Ciudad Puerto Iguazú



# Honorable Concejo Deliberante Ciudad de Puerto Iguazú

Capital del Turismo

**HOJA 3/3**

**ORDENANZA Nº 39/11.-**

**PLANILLA DE SUPERFICIES MANZANAS M - N - O - P**

MANZANA	LOTES	CANT. DE LOTES	SUPERFICIE UNITARIA LOTES (m <sup>2</sup> )	SUPERFICIE TOTAL LOTES (m <sup>2</sup> )	SUPERFICIE TOTAL MANZANAS (m <sup>2</sup> )
L	1-2-3-4-5-6-7	7	337,90	2.365,30	5.123,70
	8-9-10-11-12-13-14-15	8	344,80	2.758,40	

MANZANA	LOTES	CANT. DE LOTES	SUPERFICIE UNITARIA LOTES (m <sup>2</sup> )	SUPERFICIE TOTAL LOTES (m <sup>2</sup> )	SUPERFICIE TOTAL MANZANAS (m <sup>2</sup> )
M	1-2-3-4-5-6-7	7	300,00	2.100,00	7.261,16
	8-9-10-11-12-13-14-15	10	350,00	3.500,00	
	12	1	348,98	348,98	
	13	1	325,16	325,16	
	14	1	292,42	292,42	
	15	1	287,69	287,69	
	16	1	406,88	406,88	
	1	1	496,29	496,29	
	2-3-4-5-6-7-8	7	317,00	2.219,00	
	13-14-15-16-17-18-19	7	300,00	2.100,00	
	9	1	420,00	420,00	
	10	1	385,00	385,00	
	11	1	350,00	350,00	
	12-20	2	370,00	756,00	
	21	1	363,41	363,41	
	22	1	437,28	437,28	
23	1	522,05	522,05		
N	1-2-3-4-5-17-18	7	300,00	2.100,00	8.049,03
	6-7-8-9-10-12-13-14-15-16	10	350,00	3.500,00	
O	11 (ESPACIO VERDE)	1	3.985,00	3.985,00	9.485,00
	1-15-16-17-18-19-20-21-22-23-24-25-26	13	316,77	4.118,01	
P	2-3-4-5-6-7-8-9-10-11-12-13-14	13	316,66	4.116,58	8.234,59

Reserva Fiscal

  
**CRISTIAN ADRIAN MARTI**  
 SECRETARIO  
 Honorable Concejo Deliberante  
 Municipalidad de la Ciudad Puerto Iguazú



  
**ADAN NOLASCO**  
 VICEPRESIDENTE 1º A/C PRESIDENCIA  
 Honorable Concejo Deliberante  
 Municipalidad de la Ciudad Puerto Iguazú