

Honorable Concejo Deliberante Ciudad de Puerto Iguazú

Capital del Turismo



Ciudad de Puerto Iguazú, 09 de Noviembre de 2023.-

Expte. Nº 13/23 Letra "DEM"

ORDENANZA Nº 32/23.-

VISTO:

LA nota presentada por las Señoras ANTUNEZ DANIELA, DNI Nº 37.685.086 y GIMENEZ MIRIAN ROSA, DNI Nº 26.682.242, por la cual solicitan se autorice la Mensura Particular con Fraccionamiento de un Inmueble Individualizado como Manzana 640, Parcela 15, Partida Inmobiliaria Nº 35.194, según Plano de Mensura Nº 55.888, quienes son ocupantes real y efectivo, cuyo Propietario es la Municipalidad de la Ciudad de Puerto Iguazú, ubicado sobre la Av. Néstor Kirchner y calle Elmira González Cuevas, del Barrio Nuevo Iguazú; y

CONSIDERANDO:

QUE realizado el análisis correspondiente, el frente y el fondo, las superficies no se ajusta a lo previsto en la ORDENANZA Nº 100/06, de acuerdo al Proyecto de Mensura realizado por el Agrimensor LABELLA, MIGUEL ANGEL, Matricula Nacional Nº 948; y

QUE es necesario regularizar la Subdivisión físicamente existente y con edificación, y dar una solución a una cuestión de hecho a fin de reglar la situación de dominio.

POR ELLO:

EL HONORABLE CONCEJO DELIBERANTE DE LA CIUDAD DE PUERTO IGUAZÚ SANCIONA CON FUERZA DE ORDENANZA

ARTÍCULO 1º: AUTORÍZASE la Mensura Particular con Fraccionamiento a nombre de la Municipalidad de la Ciudad de Puerto Iguazú, cuyo ocupantes son las Señoras: ANTUNEZ DANIELA, DNI Nº 37.685.086 y GIMENEZ MIRIAN ROSA, DNI Nº 26.682.242, del Inmueble descripto como Manzana 640, Parcela 15, Partida Inmobiliaria Nº 35.194, ubicado sobre la Av. Néstor Kirchner y calle Elmira González Cuevas del Barrio Nuevo Iguazú, según Croquis que se adjunta como Anexo I de la presente.-

ARTÍCULO 2º: EXCEPTUASE la parcela detallado en el artículo 1º, de lo previsto en el Artículo 2º anexo I, Inc) 2 de la Ordenanza 100/06.-

ARTICULO 3º: REGÍSTRESE, Comuníquese al Departamento Ejecutivo Municipal a sus efectos, cumplido. Archívese.

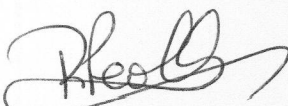
Romina Paola Burgos
SECRETARIA LEGISLATIVA
HONORABLE CONCEJO DELIBERANTE
Ciudad de Puerto Iguazú

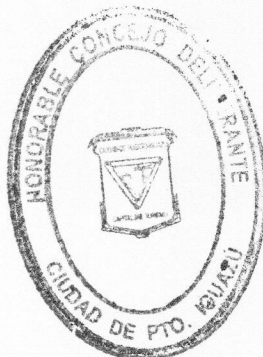

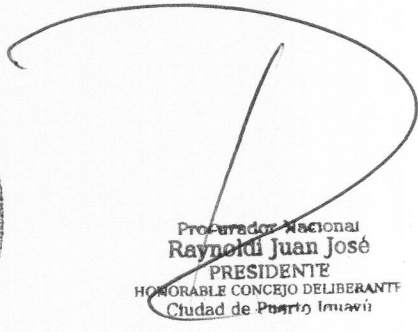
Procurador Nacional
Raynoldi Juan José
PRESIDENTE
HONORABLE CONCEJO DELIBERANTE
Ciudad de Puerto Iguazú

Honorable Concejo Deliberante Ciudad de Puerto Iguazú

Capital del Turismo



ORDENANZA N°32/23.-

ANEXO I

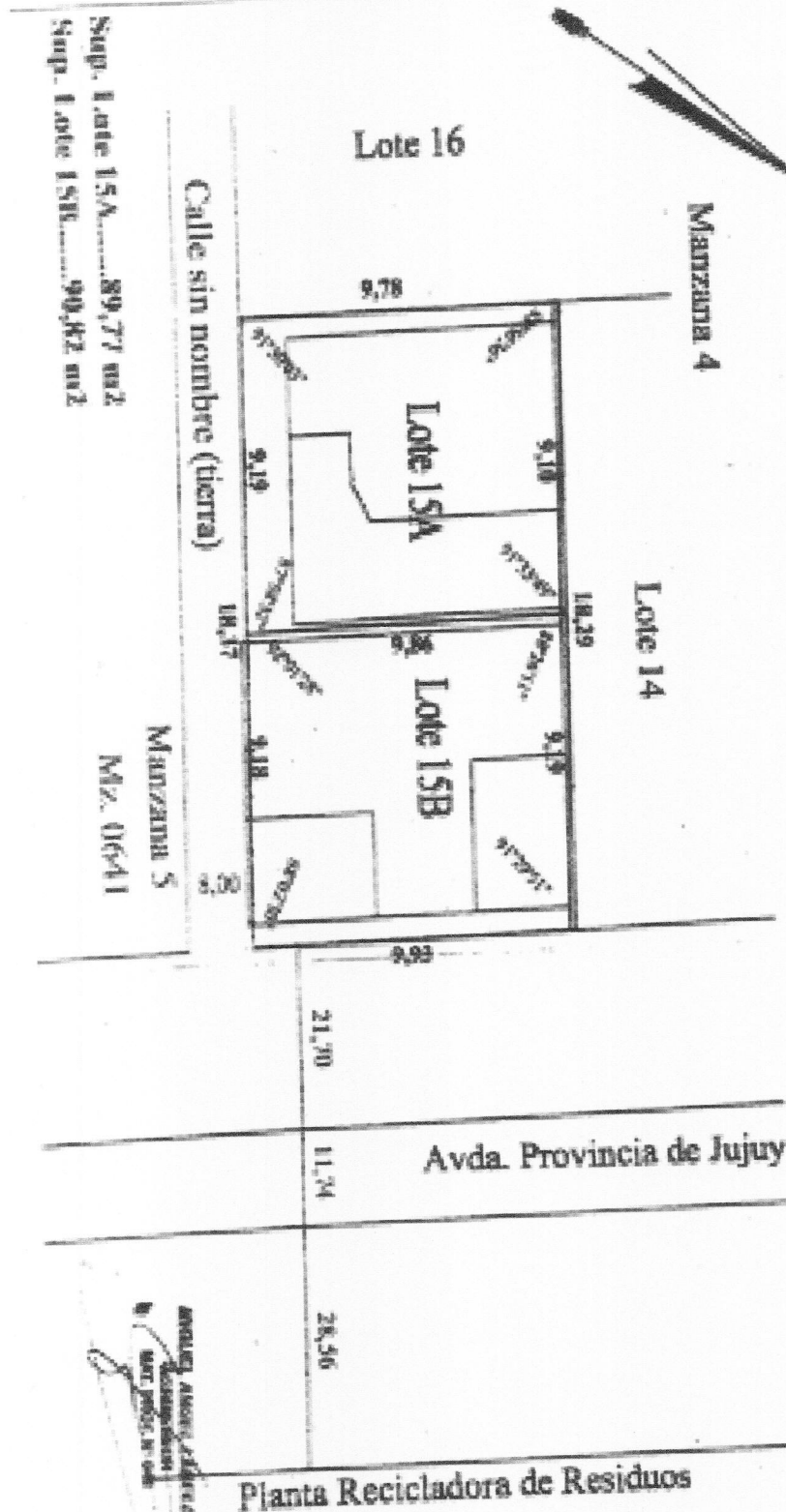

Sup. Lote 15A.....89,77 m²
Sup. Lote 15B.....90,62 m²

MANZANA 5
Mtz. 0641

Proyecto de Fraccionamiento

Inmueble: Lote 15 - Manzana 4 - Unificación y Fraccionamiento Lotes 10A y 8B
(Subdivisión Lote 8 y Subdivisión Lote 10 y Fracción de calle (Ordenanza 40/13) -
Subdivisión Rmte. R-4 - Subdivisión Rmte. R-3 - Subdivisión Rmte. R-2 - Subdivisión
Rmte. R-1 - Subdivisión Lote 1 - Fracción A - Puerto Península - Ciudad y Municipio
Puerto Iguazú - Departamento Iguazú

Propietaria: Municipalidad de Puerto Iguazú

Romina Paola Burgos
SECRETARIA LEGISLATIVA
HONORABLE CONCEJO DELIBERANTE
Ciudad de Puerto Iguazú

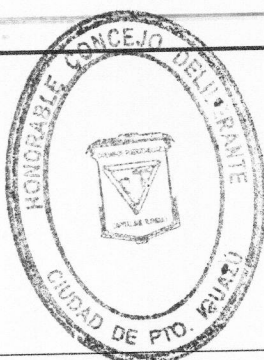

Procurador Nacional
Raynoldo Juan José
PRESIDENTE
HONORABLE CONCEJO DELIBERANTE
Ciudad de Puerto Iguazú

Honorable Concejo Deliberante Ciudad de Puerto Iguazú

Capital del Turismo

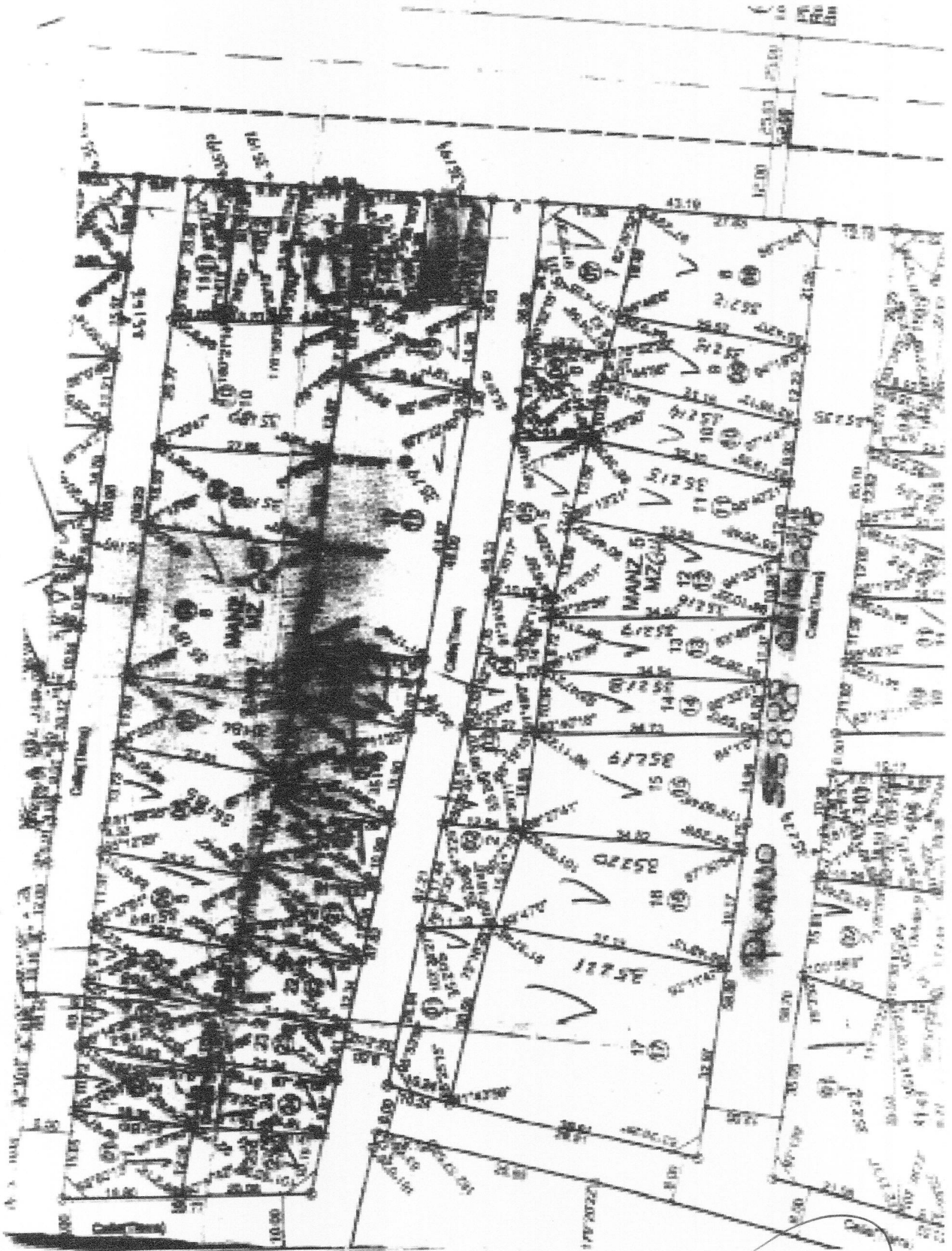
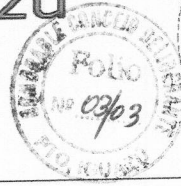

Romina Paola Burgos

Romina Paola Burgos
SECRETARIA LEGISLATIVA
HONORABLE CONCEJO DELIBERANTE
Ciudad de Puerto Iguazú

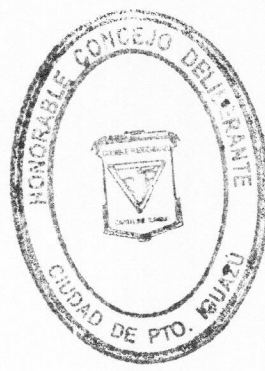

Raynoldi Juan José

Procurador Nacional
Raynoldi Juan José
PRESIDENTE
HONORABLE CONCEJO DELIBERANTE
Ciudad de Puerto Iguazú