

# Honorable Concejo Deliberante Ciudad de Puerto Iguazú

Capital del Turismo

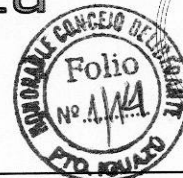

Ciudad de Puerto Iguazú, 03 de Diciembre de 2.020.-

## Expte. N° 18/20 Letra "DEM"

### ORDENANZA N° 30/20.-

#### VISTO:

LA necesidad de continuar con la regularización de la tenencia y titularidad de la Tierra de Dominio Privado Municipal en los Barrios: **Nuevo Iguazú - Santa Rita - Barrio Unión - Bicentenario - Primavera y Villa Florida,**

#### CONSIDERANDO:

**QUE** tras realizar un relevamiento, la Dirección de Tierras e Inversiones Municipal detectó que 17 familias más, se encuentran en condiciones de adquirir al Municipio su lote; y

**QUE** la Ordenanza Municipal N° 10/17 establece pautas objetivas para la regularización de la entrega de tierras en concordancia con lo estipulado en la Constitución Provincial y la Carta Orgánica Municipal; y

**QUE** esta regularización de las tierras fiscales municipales podrá favorecer el desarrollo económico y social del mismo, asegurando la satisfacción de un bien fundamental para las familias que allí residen; y

**QUE** el espíritu primordial de la presente Ordenanza es reglar la utilización, adjudicación y venta de la tierra, creando un marco legal apropiado y adecuado a la realidad de nuestro Municipio.

#### POR ELLO

### EL HONORABLE CONCEJO DELIBERANTE DE LA CIUDAD DE PUERTO IGUAZU SANCIONA CON FUERZA DE ORDENANZA

**ARTÍCULO 1º: AUTORIZASE** al Departamento Ejecutivo Municipal, en los términos de la Ordenanza N° 10/17, a realizar la venta directa de las Tierras, Propiedad Privada Municipal a los ocupantes del **Barrio Nuevo Iguazú: Manzana N° 639 - Lote: 04 - Manzana N° 642 - Lote: 35 y 28 - Plano de Mensura N° 55.888.-**

**ARTÍCULO 2º: AUTORIZASE** al Departamento Ejecutivo Municipal, en los términos de la Ordenanza N° 10/17, a realizar la venta directa de las Tierras, Propiedad Privada Municipal a los ocupantes del **Barrio Santa Rita: Manzana 514 - Lote: 21 - Plano de Mensura N° 39.881 - Manzana 579 - Lotes: 08, 09 y 16 - Plano de Mensura N° 44.582.-**

**ARTÍCULO 3º: AUTORIZASE** al Departamento Ejecutivo Municipal, en los términos de la Ordenanza N° 10/17, a realizar la venta directa de las Tierras, Propiedad Privada Municipal a los ocupantes del **Barrio Unión: Manzana: 580 - Lote: 05 - Plano de Mensura N° 43.604, Manzana N° 526 - Lote: 16, Manzana N° 524 - Lote: 21 - Plano de Mensura n° 40.842.-**

**ARTÍCULO 4º: AUTORIZASE** al Departamento Ejecutivo Municipal, en los términos de la Ordenanza N° 10/17, a realizar la venta directa de las Tierras, Propiedad Privada Municipal a los ocupantes del **Barrio Bicentenario: Manzana 605 - Lote: 12 - Plano de Mensura N°**

# Honorable Concejo Deliberante Ciudad de Puerto Iguazú

Capital del Turismo



**48.706, Manzana: 610 – Lotes: 13 – Plano de Mensura N° 48.996; Manzana 627 – Lotes: 02 - Plano de Mensura N° 54.066.-**

**ARTÍCULO 5º: AUTORIZASE** al Departamento Ejecutivo Municipal, en los términos de la Ordenanza N° 10/17, a realizar la venta directa de las Tierras, Propiedad Privada Municipal a los ocupantes del **Barrio Primavera: Manzana 547 – Lote: 14 y 15 - Plano de Mensura N° 40.842.-**

**ARTÍCULO 6º: AUTORIZASE** al Departamento Ejecutivo Municipal, en los términos de la Ordenanza N° 10/17, a realizar la venta directa de las Tierras, Propiedad Privada Municipal a los ocupantes del **Barrio Villa Florida: Manzana: 528-101A - Lote: 11 - Plano de Mensura N° 40.314.-**

**ARTICULO 7º: FÍJESE** el precio de venta del lote autorizado en todo un acuerdo con lo ordenado por la Carta Orgánica Municipal y Ordenanza al efecto, teniendo como base la suma de Pesos Ciento Cincuenta (**\$150,00**) por metros cuadrados de superficie, determinando el valor total, conforme valuación fiscal: según Ordenanza N° 10/17.-

**ARTICULO 8º: IMPONESE** al ocupante la obligación de abonar el monto equivalente a la totalidad del valor fiscal de la tierra, según lo estipulado en la Ordenanza N° 10/17.-

**ARTICULO 9º: OTÓRGASE** a los ocupantes la posibilidad de optar por las siguientes opciones de forma de pago del lote:

A: En un solo pago, con descuento de hasta el 20%.-

B: En cuotas mensuales iguales y consecutivas hasta completar el valor del lote, pagaderos del 01 al 10 de cada mes.-

**ARTICULO 10º: ABÓNASE**, la primera cuota del valor del inmueble, dentro del perentorio plazo de 30 días de perfeccionado el Boleto de Compra – Venta.-

**ARTICULO 11º: APLÍCASE**, intereses, conforme a la Ordenanza General Impositiva Municipal vigente, ante la falla de pago en término, lo cual dará lugar al inicio de las correspondientes acciones legales en contra del adjudicatario.-

**ARTICULO 12º: EFECTÚASE**, la escritura traslativa de dominio de la propiedad, una vez cancelado el precio total de la venta, acorde a lo estipulado en el Artículo 22º de la Ordenanza N° 10/17. El adjudicatario deberá asumir las cargas y costos de dicha escrituración.-

**ARTICULO 13º: DISPÓNESE** que en caso de incumplimiento de pago, el lote regresa al dominio Municipal, perdiendo el adjudicatario todo derecho sobre el mismo.-

**ARTÍCULO 14º: SE** adjunta nómina de ocupantes como Anexo I y croquis del mismo como Anexo II, que forman parte de la presente.

**ARTÍCULO 15º: REGÍSTRESE, COMUNIQUESE** al Departamento Ejecutivo Municipal a sus efectos, **CUMPLIDO. ARCHIVESE.**

  
Romina Paola Burgos  
SECRETARIA LEGISLATIVA  
HONORABLE CONCEJO DELIBERANTE  
Ciudad de Puerto Iguazú

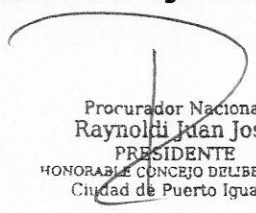

  
Procurador Nacional  
Raynoldi Juan José  
PRESIDENTE  
HONORABLE CONCEJO DELIBERANTE  
Ciudad de Puerto Iguazú



# Honorable Concejo Deliberante Ciudad de Puerto Iguazú

Capital del Turismo

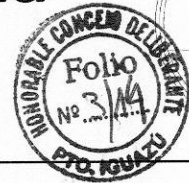

## ANEXO I

### Nómina de ocupantes

<u>Apellido y Nombre</u>	<u>D.N.I. Nº</u>	<u>Nacionalidad</u>	<u>Barrio</u>	<u>Lote</u>	<u>Manzana</u>
Cordero Yesica Raquel	37.582.144	Argentina	Nuevo Iguazú	04	639
Speziali Nicolás Adrián	38.279.958	Argentina	Nuevo Iguazú	35	642
Figueroa Elsa	24.602.847	Argentina	Nuevo Iguazú	28	642
Gomez Sonia Graciela	37.582.352	Argentina	Santa Rita	21	514
Fonseca Griselda Liliana	37.915.837	Argentina	Santa Rita	16	579
Benítez Malena Pilar	38.139.992	Argentina	Santa Rita	08	579
Vera Aida Alicia	24.339.816	Argentina	Santa Rita	09	579
Candia Liliana Azucena	28.477.242	Argentina	Unión	05	580
Hipólito María	34.962.486	Argentina	Unión	16	526
Denis Emiliana	30.615.443	Argentina	Unión	21	524
Ponce de León Leguizamon Noelia Verónica	93.954.389	Paraguaya	Unión	07	551
Izaguirre Dario Oscar	26.121.603	Argentina	Bicentenario	12	605
Etchepare Raul Edgardo	10.428.466	Argentina	Bicentenario	13	610
Rodriguez de Olivera Mariela Romina	32.940.663	Argentina	Bicentenario	02	627
Da Silva Celina	13.590.380	Argentina	Primavera	14	547
Friedrich Walter	12.687.696	Argentina	Primavera	15	547
Espindola Lidia Natividad	40.413.364	Argentina	Villa Florida	11	547

  
Romina Paola Burgos  
SECRETARIA LEGISLATIVA  
HONORABLE CONCEJO DELIBERANTE  
Ciudad de Puerto Iguazú

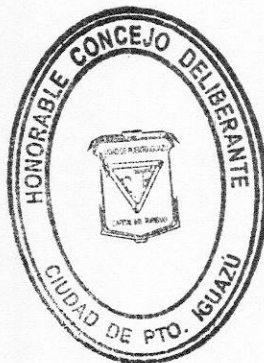

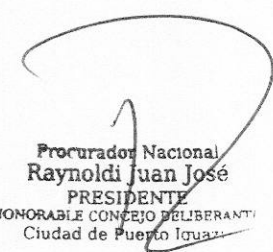
  
Procurador Nacional  
Raynoldi Juan José  
PRESIDENTE  
HONORABLE CONCEJO DELIBERANTE  
Ciudad de Puerto Iguazú

Municipalidad de Pto. Iguazú  
Mesa de Entrada y Salida

Expte. 28/20 Letra Hende

ENTRO	SALIO
Día: 04	Día: _____
Mes: 22	Mes: _____
Año: 2020	Año: _____





# Honorable Concejo Deliberante Ciudad de Puerto Iguazú

Capital del Turismo



## PLANO DE MENSURA

ESCALA 1:1000

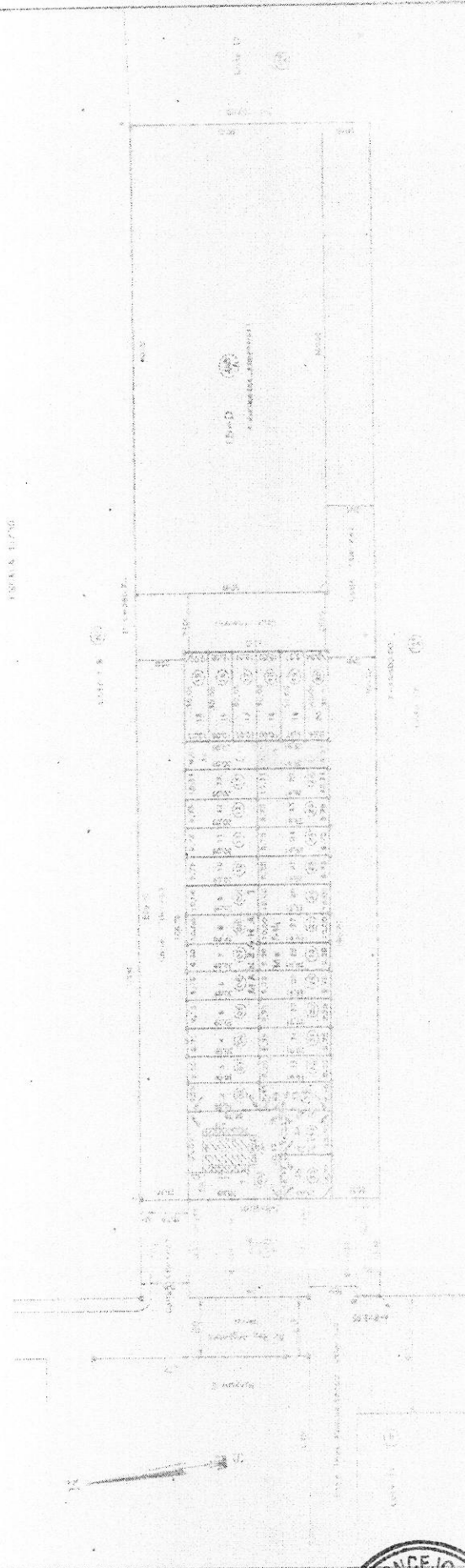

CROQUIS SEGUN PLANO Nº 59.000 (DGC)

RESUMEN DE SUPERFICIES MARZANA I

DESCRIPCIÓN	ÁREA (m²)
1	10000
2	10000
3	10000
4	10000
5	10000
6	10000
7	10000
8	10000
9	10000
10	10000
11	10000
12	10000
13	10000
14	10000
15	10000
16	10000
17	10000
18	10000
19	10000
20	10000
21	10000
22	10000
23	10000
24	10000
25	10000
26	10000
27	10000
28	10000
29	10000
30	10000
31	10000
32	10000
33	10000
34	10000
35	10000
36	10000
37	10000
38	10000
39	10000
40	10000
41	10000
42	10000
43	10000
44	10000
45	10000
46	10000
47	10000
48	10000
49	10000
50	10000
51	10000
52	10000
53	10000
54	10000
55	10000
56	10000
57	10000
58	10000
59	10000
60	10000
61	10000
62	10000
63	10000
64	10000
65	10000
66	10000
67	10000
68	10000
69	10000
70	10000
71	10000
72	10000
73	10000
74	10000
75	10000
76	10000
77	10000
78	10000
79	10000
80	10000
81	10000
82	10000
83	10000
84	10000
85	10000
86	10000
87	10000
88	10000
89	10000
90	10000
91	10000
92	10000
93	10000
94	10000
95	10000
96	10000
97	10000
98	10000
99	10000
100	10000

BALANCE DE SUPERFICIES

DESCRIPCIÓN	ÁREA (m²)
1	10000
2	10000
3	10000
4	10000
5	10000
6	10000
7	10000
8	10000
9	10000
10	10000
11	10000
12	10000
13	10000
14	10000
15	10000
16	10000
17	10000
18	10000
19	10000
20	10000
21	10000
22	10000
23	10000
24	10000
25	10000
26	10000
27	10000
28	10000
29	10000
30	10000
31	10000
32	10000
33	10000
34	10000
35	10000
36	10000
37	10000
38	10000
39	10000
40	10000
41	10000
42	10000
43	10000
44	10000
45	10000
46	10000
47	10000
48	10000
49	10000
50	10000
51	10000
52	10000
53	10000
54	10000
55	10000
56	10000
57	10000
58	10000
59	10000
60	10000
61	10000
62	10000
63	10000
64	10000
65	10000
66	10000
67	10000
68	10000
69	10000
70	10000
71	10000
72	10000
73	10000
74	10000
75	10000
76	10000
77	10000
78	10000
79	10000
80	10000
81	10000
82	10000
83	10000
84	10000
85	10000
86	10000
87	10000
88	10000
89	10000
90	10000
91	10000
92	10000
93	10000
94	10000
95	10000
96	10000
97	10000
98	10000
99	10000
100	10000

DE FALLAS OCCASIONADAS

REFERENCIAS

- 1. Ley 13.000 de 1962
- 2. Ley 13.001 de 1962
- 3. Ley 13.002 de 1962
- 4. Ley 13.003 de 1962
- 5. Ley 13.004 de 1962
- 6. Ley 13.005 de 1962
- 7. Ley 13.006 de 1962
- 8. Ley 13.007 de 1962
- 9. Ley 13.008 de 1962
- 10. Ley 13.009 de 1962
- 11. Ley 13.010 de 1962
- 12. Ley 13.011 de 1962
- 13. Ley 13.012 de 1962
- 14. Ley 13.013 de 1962
- 15. Ley 13.014 de 1962
- 16. Ley 13.015 de 1962
- 17. Ley 13.016 de 1962
- 18. Ley 13.017 de 1962
- 19. Ley 13.018 de 1962
- 20. Ley 13.019 de 1962
- 21. Ley 13.020 de 1962
- 22. Ley 13.021 de 1962
- 23. Ley 13.022 de 1962
- 24. Ley 13.023 de 1962
- 25. Ley 13.024 de 1962
- 26. Ley 13.025 de 1962
- 27. Ley 13.026 de 1962
- 28. Ley 13.027 de 1962
- 29. Ley 13.028 de 1962
- 30. Ley 13.029 de 1962
- 31. Ley 13.030 de 1962
- 32. Ley 13.031 de 1962
- 33. Ley 13.032 de 1962
- 34. Ley 13.033 de 1962
- 35. Ley 13.034 de 1962
- 36. Ley 13.035 de 1962
- 37. Ley 13.036 de 1962
- 38. Ley 13.037 de 1962
- 39. Ley 13.038 de 1962
- 40. Ley 13.039 de 1962
- 41. Ley 13.040 de 1962
- 42. Ley 13.041 de 1962
- 43. Ley 13.042 de 1962
- 44. Ley 13.043 de 1962
- 45. Ley 13.044 de 1962
- 46. Ley 13.045 de 1962
- 47. Ley 13.046 de 1962
- 48. Ley 13.047 de 1962
- 49. Ley 13.048 de 1962
- 50. Ley 13.049 de 1962
- 51. Ley 13.050 de 1962
- 52. Ley 13.051 de 1962
- 53. Ley 13.052 de 1962
- 54. Ley 13.053 de 1962
- 55. Ley 13.054 de 1962
- 56. Ley 13.055 de 1962
- 57. Ley 13.056 de 1962
- 58. Ley 13.057 de 1962
- 59. Ley 13.058 de 1962
- 60. Ley 13.059 de 1962
- 61. Ley 13.060 de 1962
- 62. Ley 13.061 de 1962
- 63. Ley 13.062 de 1962
- 64. Ley 13.063 de 1962
- 65. Ley 13.064 de 1962
- 66. Ley 13.065 de 1962
- 67. Ley 13.066 de 1962
- 68. Ley 13.067 de 1962
- 69. Ley 13.068 de 1962
- 70. Ley 13.069 de 1962
- 71. Ley 13.070 de 1962
- 72. Ley 13.071 de 1962
- 73. Ley 13.072 de 1962
- 74. Ley 13.073 de 1962
- 75. Ley 13.074 de 1962
- 76. Ley 13.075 de 1962
- 77. Ley 13.076 de 1962
- 78. Ley 13.077 de 1962
- 79. Ley 13.078 de 1962
- 80. Ley 13.079 de 1962
- 81. Ley 13.080 de 1962
- 82. Ley 13.081 de 1962
- 83. Ley 13.082 de 1962
- 84. Ley 13.083 de 1962
- 85. Ley 13.084 de 1962
- 86. Ley 13.085 de 1962
- 87. Ley 13.086 de 1962
- 88. Ley 13.087 de 1962
- 89. Ley 13.088 de 1962
- 90. Ley 13.089 de 1962
- 91. Ley 13.090 de 1962
- 92. Ley 13.091 de 1962
- 93. Ley 13.092 de 1962
- 94. Ley 13.093 de 1962
- 95. Ley 13.094 de 1962
- 96. Ley 13.095 de 1962
- 97. Ley 13.096 de 1962
- 98. Ley 13.097 de 1962
- 99. Ley 13.098 de 1962
- 100. Ley 13.099 de 1962
- 101. Ley 13.100 de 1962

NOTAS

- 1. Este plano fue levantado por el Sr. [Nombre]
- 2. El terreno pertenece al Sr. [Nombre]
- 3. Este plano fue levantado en el día [Fecha]
- 4. El terreno tiene una superficie de [Área]
- 5. Este plano fue levantado en el día [Fecha]
- 6. El terreno tiene una superficie de [Área]
- 7. Este plano fue levantado en el día [Fecha]
- 8. El terreno tiene una superficie de [Área]
- 9. Este plano fue levantado en el día [Fecha]
- 10. El terreno tiene una superficie de [Área]
- 11. Este plano fue levantado en el día [Fecha]
- 12. El terreno tiene una superficie de [Área]
- 13. Este plano fue levantado en el día [Fecha]
- 14. El terreno tiene una superficie de [Área]
- 15. Este plano fue levantado en el día [Fecha]
- 16. El terreno tiene una superficie de [Área]
- 17. Este plano fue levantado en el día [Fecha]
- 18. El terreno tiene una superficie de [Área]
- 19. Este plano fue levantado en el día [Fecha]
- 20. El terreno tiene una superficie de [Área]
- 21. Este plano fue levantado en el día [Fecha]
- 22. El terreno tiene una superficie de [Área]
- 23. Este plano fue levantado en el día [Fecha]
- 24. El terreno tiene una superficie de [Área]
- 25. Este plano fue levantado en el día [Fecha]
- 26. El terreno tiene una superficie de [Área]
- 27. Este plano fue levantado en el día [Fecha]
- 28. El terreno tiene una superficie de [Área]
- 29. Este plano fue levantado en el día [Fecha]
- 30. El terreno tiene una superficie de [Área]
- 31. Este plano fue levantado en el día [Fecha]
- 32. El terreno tiene una superficie de [Área]
- 33. Este plano fue levantado en el día [Fecha]
- 34. El terreno tiene una superficie de [Área]
- 35. Este plano fue levantado en el día [Fecha]
- 36. El terreno tiene una superficie de [Área]
- 37. Este plano fue levantado en el día [Fecha]
- 38. El terreno tiene una superficie de [Área]
- 39. Este plano fue levantado en el día [Fecha]
- 40. El terreno tiene una superficie de [Área]
- 41. Este plano fue levantado en el día [Fecha]
- 42. El terreno tiene una superficie de [Área]
- 43. Este plano fue levantado en el día [Fecha]
- 44. El terreno tiene una superficie de [Área]
- 45. Este plano fue levantado en el día [Fecha]
- 46. El terreno tiene una superficie de [Área]
- 47. Este plano fue levantado en el día [Fecha]
- 48. El terreno tiene una superficie de [Área]
- 49. Este plano fue levantado en el día [Fecha]
- 50. El terreno tiene una superficie de [Área]
- 51. Este plano fue levantado en el día [Fecha]
- 52. El terreno tiene una superficie de [Área]
- 53. Este plano fue levantado en el día [Fecha]
- 54. El terreno tiene una superficie de [Área]
- 55. Este plano fue levantado en el día [Fecha]
- 56. El terreno tiene una superficie de [Área]
- 57. Este plano fue levantado en el día [Fecha]
- 58. El terreno tiene una superficie de [Área]
- 59. Este plano fue levantado en el día [Fecha]
- 60. El terreno tiene una superficie de [Área]
- 61. Este plano fue levantado en el día [Fecha]
- 62. El terreno tiene una superficie de [Área]
- 63. Este plano fue levantado en el día [Fecha]
- 64. El terreno tiene una superficie de [Área]
- 65. Este plano fue levantado en el día [Fecha]
- 66. El terreno tiene una superficie de [Área]
- 67. Este plano fue levantado en el día [Fecha]
- 68. El terreno tiene una superficie de [Área]
- 69. Este plano fue levantado en el día [Fecha]
- 70. El terreno tiene una superficie de [Área]
- 71. Este plano fue levantado en el día [Fecha]
- 72. El terreno tiene una superficie de [Área]
- 73. Este plano fue levantado en el día [Fecha]
- 74. El terreno tiene una superficie de [Área]
- 75. Este plano fue levantado en el día [Fecha]
- 76. El terreno tiene una superficie de [Área]
- 77. Este plano fue levantado en el día [Fecha]
- 78. El terreno tiene una superficie de [Área]
- 79. Este plano fue levantado en el día [Fecha]
- 80. El terreno tiene una superficie de [Área]
- 81. Este plano fue levantado en el día [Fecha]
- 82. El terreno tiene una superficie de [Área]
- 83. Este plano fue levantado en el día [Fecha]
- 84. El terreno tiene una superficie de [Área]
- 85. Este plano fue levantado en el día [Fecha]
- 86. El terreno tiene una superficie de [Área]
- 87. Este plano fue levantado en el día [Fecha]
- 88. El terreno tiene una superficie de [Área]
- 89. Este plano fue levantado en el día [Fecha]
- 90. El terreno tiene una superficie de [Área]
- 91. Este plano fue levantado en el día [Fecha]
- 92. El terreno tiene una superficie de [Área]
- 93. Este plano fue levantado en el día [Fecha]
- 94. El terreno tiene una superficie de [Área]
- 95. Este plano fue levantado en el día [Fecha]
- 96. El terreno tiene una superficie de [Área]
- 97. Este plano fue levantado en el día [Fecha]
- 98. El terreno tiene una superficie de [Área]
- 99. Este plano fue levantado en el día [Fecha]
- 100. El terreno tiene una superficie de [Área]

**Romina Paola Burgos**  
 SECRETARIA LEGISLATIVA  
 HONORABLE CONCEJO DELIBERANTE  
 Ciudad de Puerto Iguazú

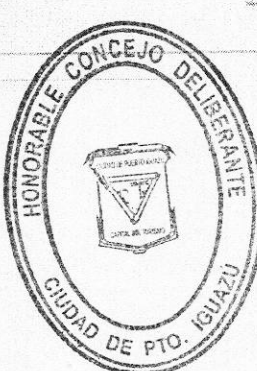

**Procurador Nacional**  
**Raynoldi Juan José**  
 PRESIDENTE  
 HONORABLE CONCEJO DELIBERANTE  
 Ciudad de Puerto Iguazú





# Honorable Concejo Deliberante Ciudad de Puerto Iguazú

## Capital del Turismo



### Detalle Fraccionamiento LOTE 28 Y MANZANAS S - T - U - V - W

Escala 1:500

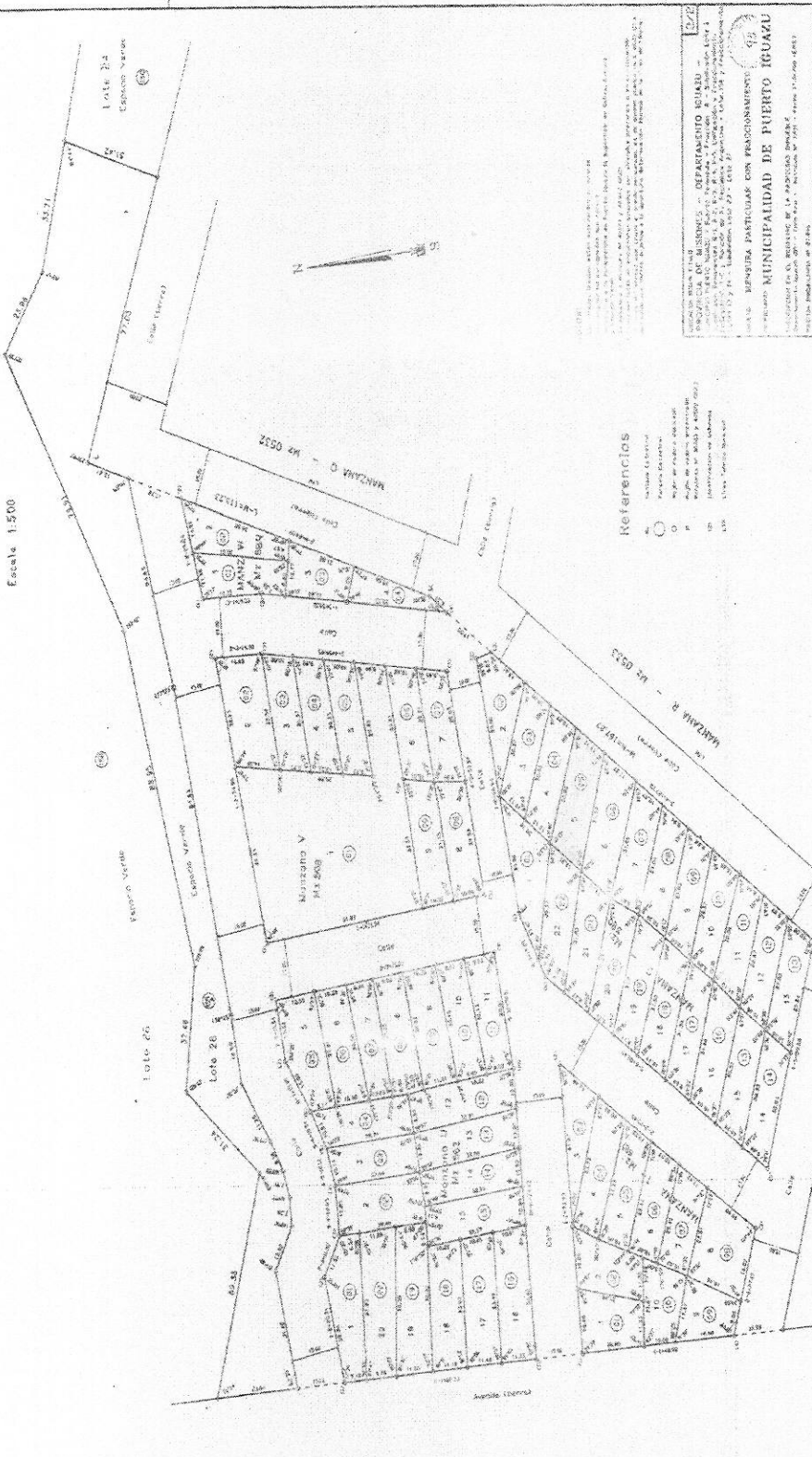

Referencias

- Límite de lote
- Límite de manzana
- Límite de lote y manzana
- Límite de lote y manzana (intersección de lotes)
- Límite de lote y manzana (intersección de manzanas)
- Límite de lote y manzana (intersección de lotes y manzanas)

**PLANON**  
43.604

**GRUPO DE UBICACION**

DEPARTAMENTO IGUAZU  
MUNICIPALIDAD DE PUERTO IGUAZU  
RECTOR OSCAR BIRBA

CATEGORÍA: 07  
RFP: 43  
SECC: 007  
CIUD: 000  
PZ: 000  
PAR: 000

### Resumen de Superficies

MANZANA	LEDES	SUPERFICIE (m <sup>2</sup> )
1	1	1000
2	2	1000
3	3	1000
4	4	1000
5	5	1000
6	6	1000
7	7	1000
8	8	1000
9	9	1000
10	10	1000
11	11	1000
12	12	1000
13	13	1000
14	14	1000
15	15	1000
16	16	1000
17	17	1000
18	18	1000
19	19	1000
20	20	1000
21	21	1000
22	22	1000
23	23	1000
24	24	1000
25	25	1000
26	26	1000
27	27	1000
28	28	1000
29	29	1000
30	30	1000
31	31	1000
32	32	1000
33	33	1000
34	34	1000
35	35	1000
36	36	1000
37	37	1000
38	38	1000
39	39	1000
40	40	1000
41	41	1000
42	42	1000
43	43	1000
44	44	1000
45	45	1000
46	46	1000
47	47	1000
48	48	1000
49	49	1000
50	50	1000
51	51	1000
52	52	1000
53	53	1000
54	54	1000
55	55	1000
56	56	1000
57	57	1000
58	58	1000
59	59	1000
60	60	1000
61	61	1000
62	62	1000
63	63	1000
64	64	1000
65	65	1000
66	66	1000
67	67	1000
68	68	1000
69	69	1000
70	70	1000
71	71	1000
72	72	1000
73	73	1000
74	74	1000
75	75	1000
76	76	1000
77	77	1000
78	78	1000
79	79	1000
80	80	1000
81	81	1000
82	82	1000
83	83	1000
84	84	1000
85	85	1000
86	86	1000
87	87	1000
88	88	1000
89	89	1000
90	90	1000
91	91	1000
92	92	1000
93	93	1000
94	94	1000
95	95	1000
96	96	1000
97	97	1000
98	98	1000
99	99	1000
100	100	1000

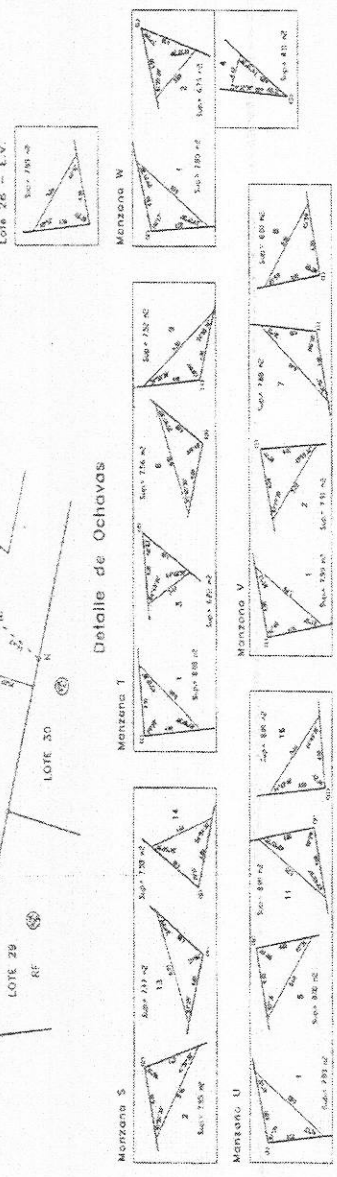

*Romina Paola Burgos*  
**Romina Paola Burgos**  
 SECRETARIA LEGISLATIVA  
 HONORABLE CONCEJO DELIBERANTE  
 Ciudad de Puerto Iguazú

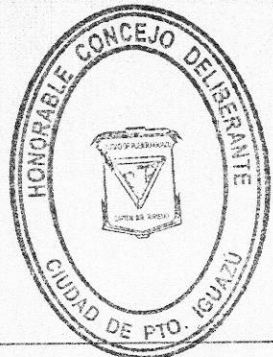

*Procurador Nacional*  
**Procurador Nacional**  
 Raynoldi Juan José  
 PRESIDENTE  
 HONORABLE CONCEJO DELIBERANTE  
 Ciudad de Puerto Iguazú



# Honorable Concejo Deliberante Ciudad de Puerto Iguazú

Capital del Turismo

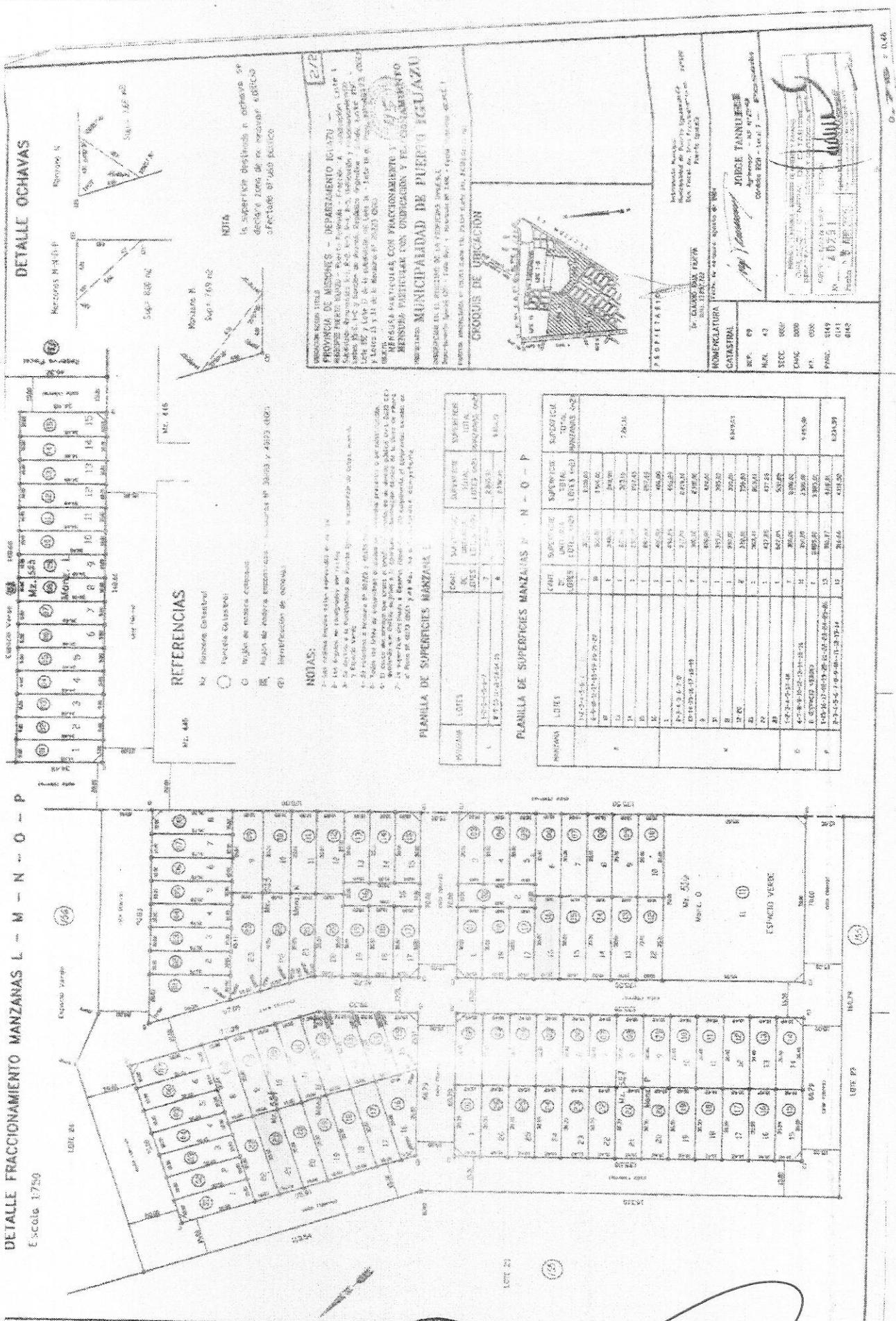

*Romina Paola Burgos*  
**Romina Paola Burgos**  
 SECRETARIA LEGISLATIVA  
 HONORABLE CONCEJO DELIBERANTE  
 Ciudad de Puerto Iguazú

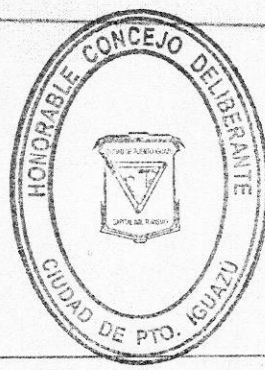

*Raynoldi Juan José*  
**Procurador Nacional**  
**Raynoldi Juan José**  
 PRESIDENTE  
 HONORABLE CONCEJO DELIBERANTE  
 Ciudad de Puerto Iguazú

# Honorable Concejo Deliberante Ciudad de Puerto Iguazú

Capital del Turismo



PLANILLA DE SUPERFICIES MANZANAS N1-01-P1-Q1-R1

MANZANA	AREA TOTAL	AREA CONSTRUYIBLE	AREA DE VERDE	AREA DE ESTACIONAMIENTO	AREA DE PASADIZO	AREA DE SERVIDUMBRE	AREA DE OBRAS DE INFRAESTRUCTURA	AREA DE OBRAS DE EQUIPAMIENTO	AREA DE OBRAS DE SERVICIOS	AREA DE OBRAS DE SEGURIDAD	AREA DE OBRAS DE SANEAMIENTO	AREA DE OBRAS DE OTROS
1	1000	800	100	50	20	10	10	10	10	10	10	10
2	1000	800	100	50	20	10	10	10	10	10	10	10
3	1000	800	100	50	20	10	10	10	10	10	10	10
4	1000	800	100	50	20	10	10	10	10	10	10	10
5	1000	800	100	50	20	10	10	10	10	10	10	10
6	1000	800	100	50	20	10	10	10	10	10	10	10
7	1000	800	100	50	20	10	10	10	10	10	10	10
8	1000	800	100	50	20	10	10	10	10	10	10	10
9	1000	800	100	50	20	10	10	10	10	10	10	10
10	1000	800	100	50	20	10	10	10	10	10	10	10
11	1000	800	100	50	20	10	10	10	10	10	10	10
12	1000	800	100	50	20	10	10	10	10	10	10	10
13	1000	800	100	50	20	10	10	10	10	10	10	10
14	1000	800	100	50	20	10	10	10	10	10	10	10
15	1000	800	100	50	20	10	10	10	10	10	10	10
16	1000	800	100	50	20	10	10	10	10	10	10	10
17	1000	800	100	50	20	10	10	10	10	10	10	10
18	1000	800	100	50	20	10	10	10	10	10	10	10
19	1000	800	100	50	20	10	10	10	10	10	10	10
20	1000	800	100	50	20	10	10	10	10	10	10	10
21	1000	800	100	50	20	10	10	10	10	10	10	10
22	1000	800	100	50	20	10	10	10	10	10	10	10
23	1000	800	100	50	20	10	10	10	10	10	10	10
24	1000	800	100	50	20	10	10	10	10	10	10	10
25	1000	800	100	50	20	10	10	10	10	10	10	10
26	1000	800	100	50	20	10	10	10	10	10	10	10
27	1000	800	100	50	20	10	10	10	10	10	10	10
28	1000	800	100	50	20	10	10	10	10	10	10	10
29	1000	800	100	50	20	10	10	10	10	10	10	10
30	1000	800	100	50	20	10	10	10	10	10	10	10
31	1000	800	100	50	20	10	10	10	10	10	10	10
32	1000	800	100	50	20	10	10	10	10	10	10	10
33	1000	800	100	50	20	10	10	10	10	10	10	10
34	1000	800	100	50	20	10	10	10	10	10	10	10
35	1000	800	100	50	20	10	10	10	10	10	10	10
36	1000	800	100	50	20	10	10	10	10	10	10	10
37	1000	800	100	50	20	10	10	10	10	10	10	10
38	1000	800	100	50	20	10	10	10	10	10	10	10
39	1000	800	100	50	20	10	10	10	10	10	10	10
40	1000	800	100	50	20	10	10	10	10	10	10	10
41	1000	800	100	50	20	10	10	10	10	10	10	10
42	1000	800	100	50	20	10	10	10	10	10	10	10
43	1000	800	100	50	20	10	10	10	10	10	10	10
44	1000	800	100	50	20	10	10	10	10	10	10	10
45	1000	800	100	50	20	10	10	10	10	10	10	10
46	1000	800	100	50	20	10	10	10	10	10	10	10
47	1000	800	100	50	20	10	10	10	10	10	10	10
48	1000	800	100	50	20	10	10	10	10	10	10	10
49	1000	800	100	50	20	10	10	10	10	10	10	10
50	1000	800	100	50	20	10	10	10	10	10	10	10

PROYECTO: MANZANAS N1-01-P1-Q1-R1  
 MUNICIPIO: PUERTO IGUAZU  
 PLAN N° 40842  
 CIRCULO DE UBICACION  
 HONORABLE CONCEJO DELIBERANTE  
 CIUDAD DE PUERTO IGUAZU

DETALLE FRACCIONAMIENTO MANZANAS N1-01-P1-Q1-R1  
 Escala 1:250

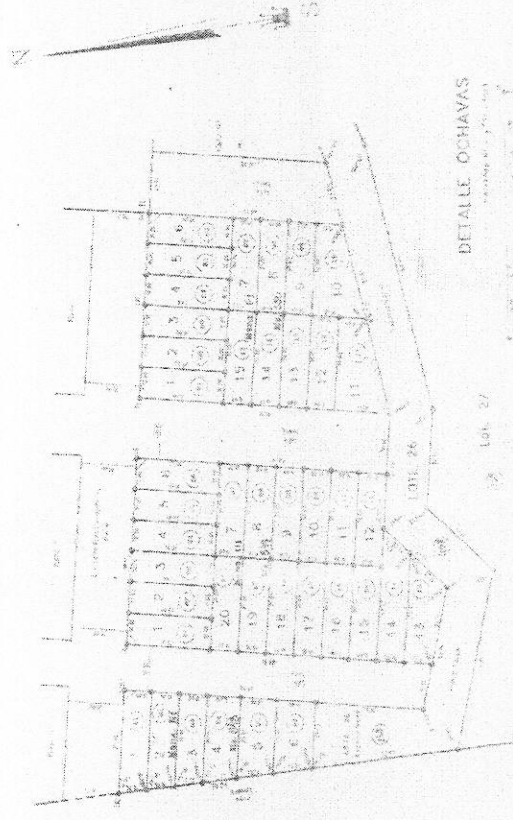

REFERENCIAS

DETALLE OCHAVAS



*Romina Paola Burgos*  
**Romina Paola Burgos**  
 SECRETARIA LEGISLATIVA  
 HONORABLE CONCEJO DELIBERANTE  
 Ciudad de Puerto Iguazú

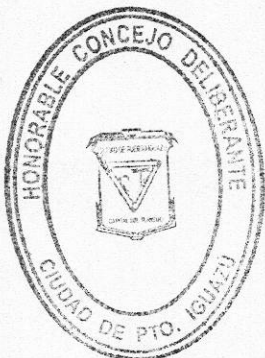



*Procurador Nacional*  
**Raynoldi Juan José**  
 PRESIDENTE  
 HONORABLE CONCEJO DELIBERANTE  
 Ciudad de Puerto Iguazú

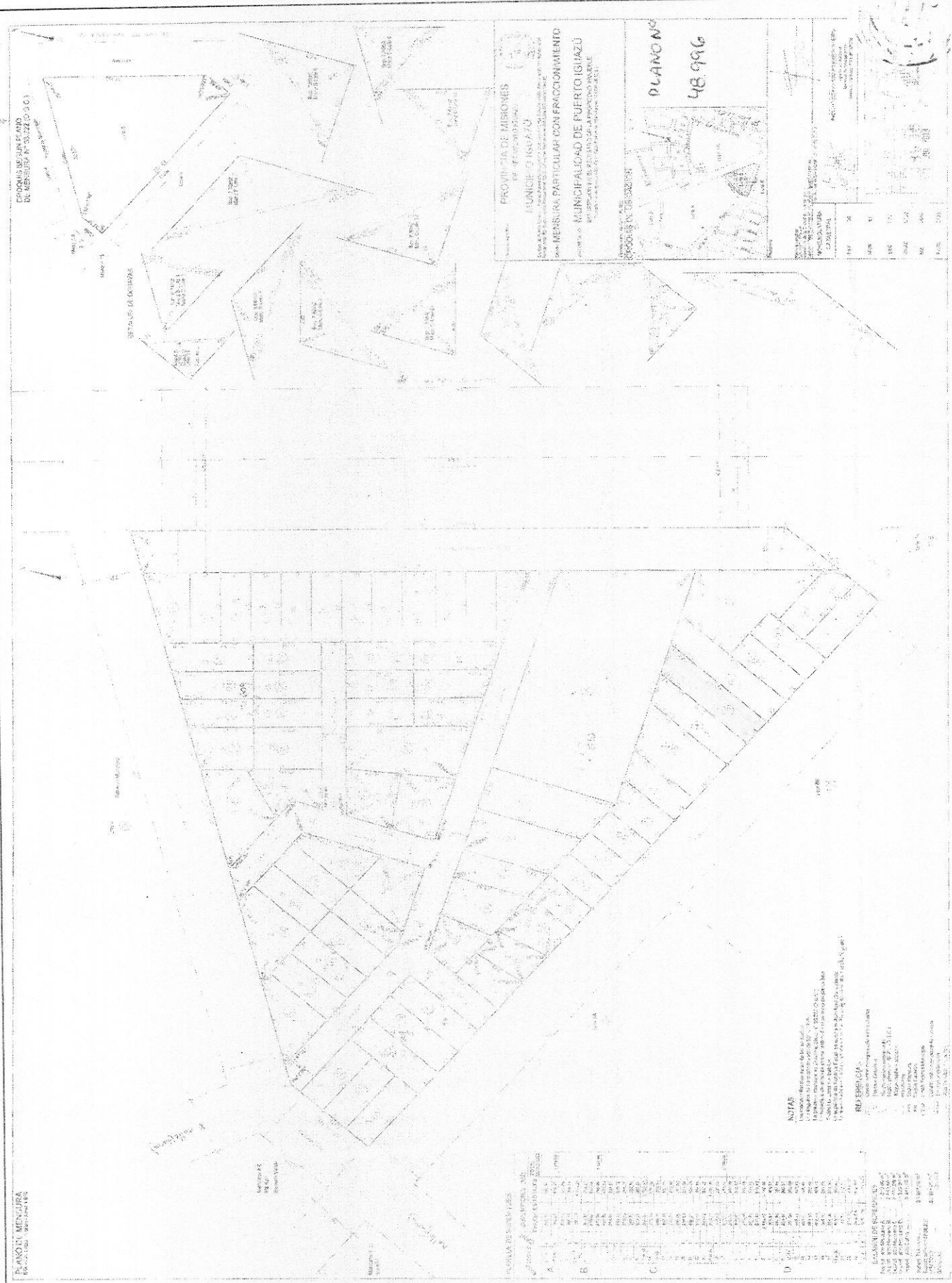

# Honorable Concejo Deliberante Ciudad de Puerto Iguazú

Capital del Turismo



  
**Romina Paola Burgos**  
 SECRETARIA LEGISLATIVA  
 HONORABLE CONCEJO DELIBERANTE  
 Ciudad de Puerto Iguazú

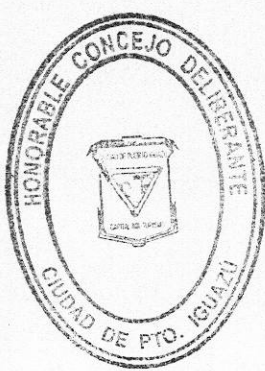

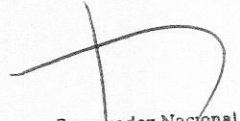
  
**Procurador Nacional**  
**Raynoldi Juan José**  
 PRESIDENTE  
 HONORABLE CONCEJO DELIBERANTE  
 Ciudad de Puerto Iguazú

# Honorable Concejo Deliberante Ciudad de Puerto Iguazú

Capital del Turismo

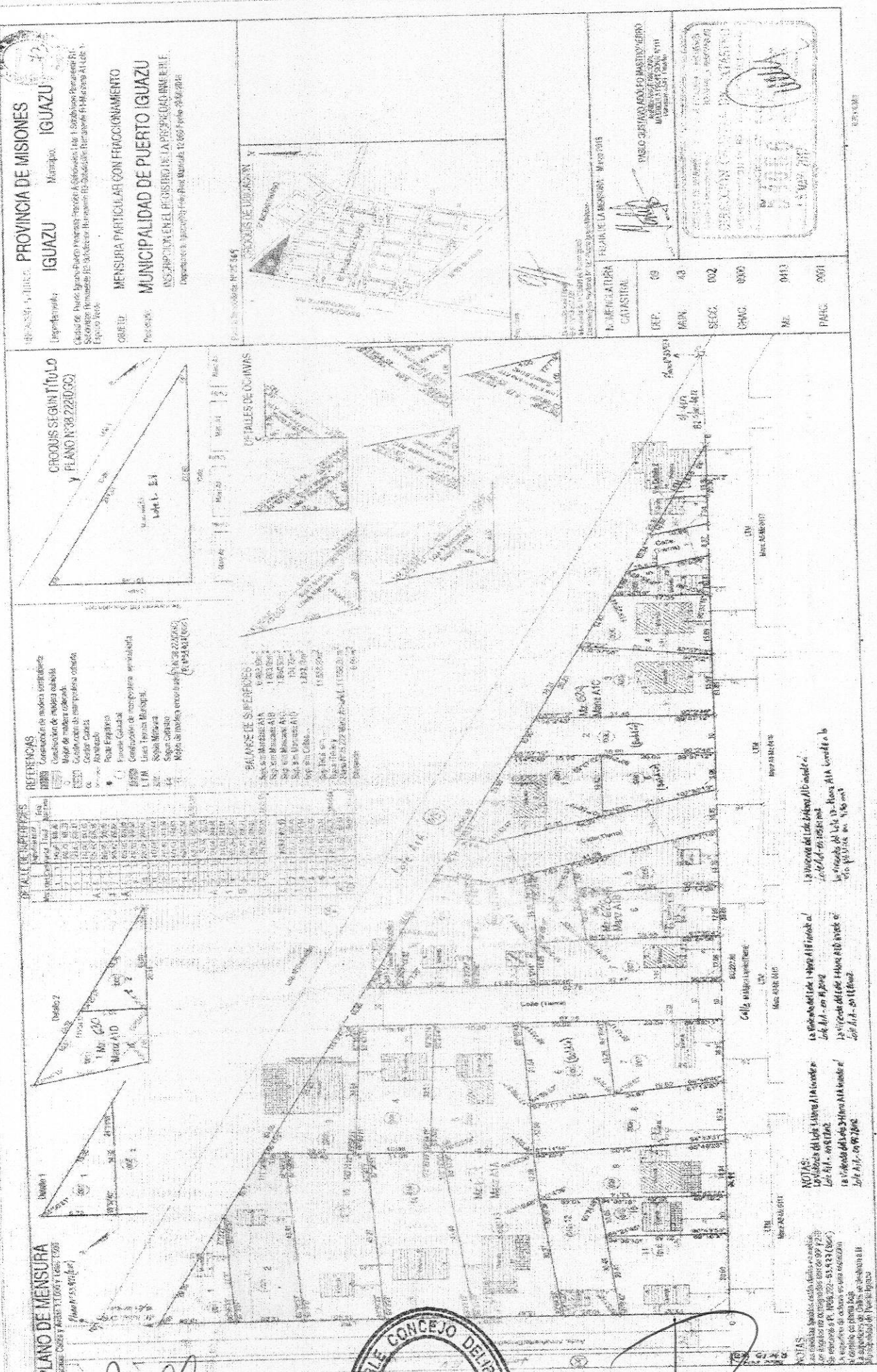

PROVINCIA DE MISIONES  
IGUAZU  
Municipio: IGUAZU

MENSURA PARTICULAR CON FRACCIONAMIENTO  
MUNICIPALIDAD DE PUERTO IGUAZU  
INSCRIPCIÓN EN EL REGISTRO DE LA PROPIEDAD INMOBILIARIA  
Deposito N° 12400/19 del 14/04/2014

CERCOUS SIGUIRI (Título y PLANO N° 28.220/00)

OPAJALES DE DOMINIOS

REFERENCIAS

- 10000 Construcción de moderna cantabrera
- 10001 Construcción de moderna cantabrera
- 10002 Construcción de moderna cantabrera
- 10003 Construcción de moderna cantabrera
- 10004 Construcción de moderna cantabrera
- 10005 Construcción de moderna cantabrera
- 10006 Construcción de moderna cantabrera
- 10007 Construcción de moderna cantabrera
- 10008 Construcción de moderna cantabrera
- 10009 Construcción de moderna cantabrera
- 10010 Construcción de moderna cantabrera
- 10011 Construcción de moderna cantabrera
- 10012 Construcción de moderna cantabrera
- 10013 Construcción de moderna cantabrera
- 10014 Construcción de moderna cantabrera
- 10015 Construcción de moderna cantabrera
- 10016 Construcción de moderna cantabrera
- 10017 Construcción de moderna cantabrera
- 10018 Construcción de moderna cantabrera
- 10019 Construcción de moderna cantabrera
- 10020 Construcción de moderna cantabrera

PLANO DE MENSURA  
CANTO 0000 Y SECC 0002 FOLIO 0001

NOTAS:

- 1. La parcela de Lote 10000 A/B medida 10000 m<sup>2</sup> en el plano N° 28.220/00.
- 2. La parcela de Lote 10000 A/B medida 10000 m<sup>2</sup> en el plano N° 28.220/00.
- 3. La parcela de Lote 10000 A/B medida 10000 m<sup>2</sup> en el plano N° 28.220/00.
- 4. La parcela de Lote 10000 A/B medida 10000 m<sup>2</sup> en el plano N° 28.220/00.
- 5. La parcela de Lote 10000 A/B medida 10000 m<sup>2</sup> en el plano N° 28.220/00.
- 6. La parcela de Lote 10000 A/B medida 10000 m<sup>2</sup> en el plano N° 28.220/00.
- 7. La parcela de Lote 10000 A/B medida 10000 m<sup>2</sup> en el plano N° 28.220/00.
- 8. La parcela de Lote 10000 A/B medida 10000 m<sup>2</sup> en el plano N° 28.220/00.
- 9. La parcela de Lote 10000 A/B medida 10000 m<sup>2</sup> en el plano N° 28.220/00.
- 10. La parcela de Lote 10000 A/B medida 10000 m<sup>2</sup> en el plano N° 28.220/00.

*Romina Paola Burgos*  
Romina Paola Burgos  
SECRETARIA LEGISLATIVA  
HONORABLE CONCEJO DELIBERANTE  
Ciudad de Puerto Iguazú

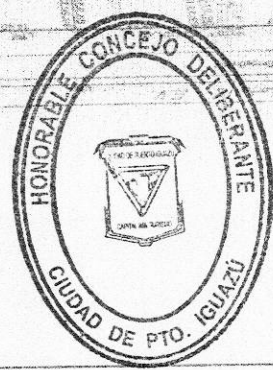

Procurador Nacional  
Raynoldi Juan José  
PRESIDENTE  
HONORABLE CONCEJO DELIBERANTE  
Ciudad de Puerto Iguazú





# Honorable Concejo Deliberante Ciudad de Puerto Iguazú

Capital del Turismo

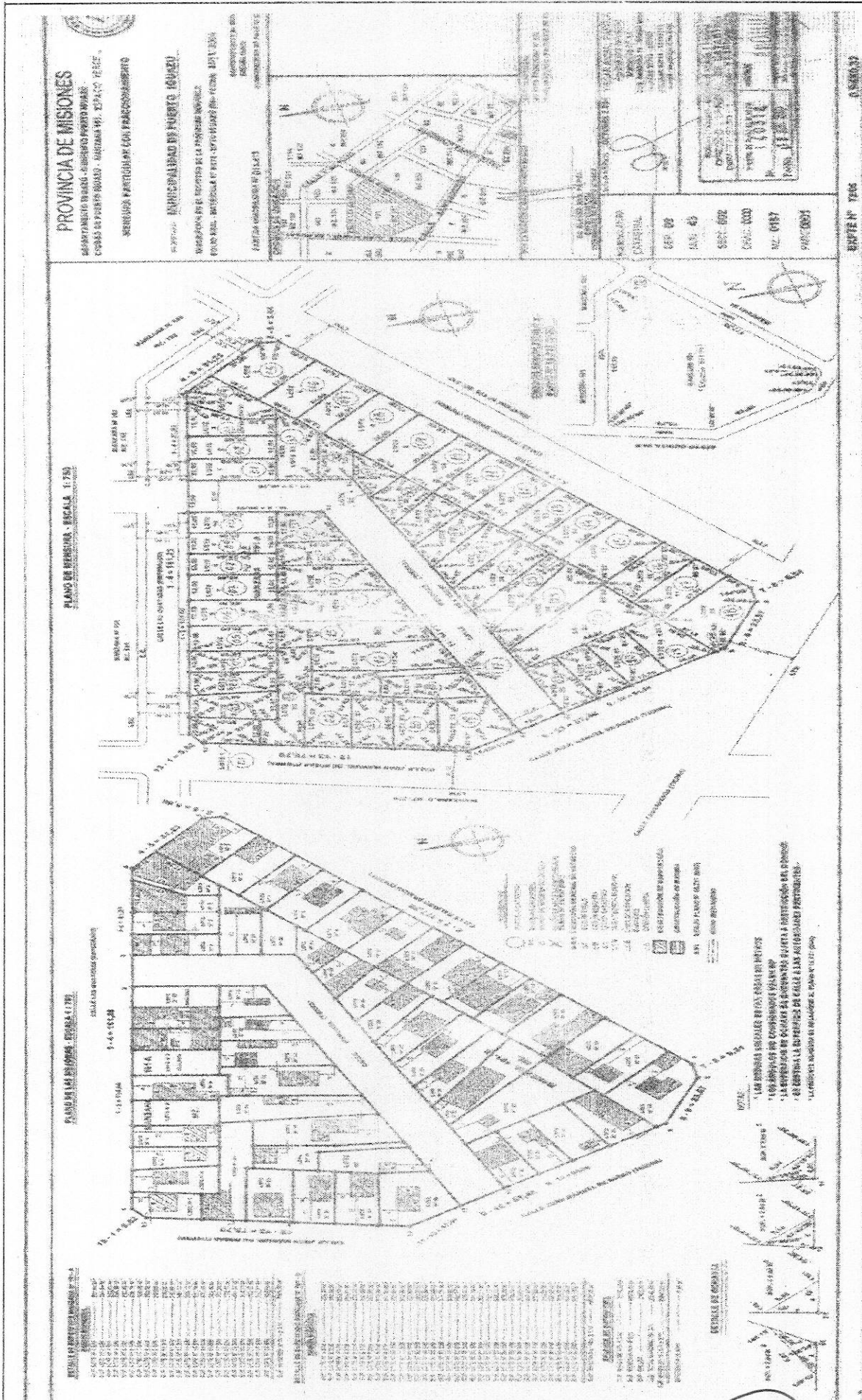

*Romina Paola Burgos*  
**Romina Paola Burgos**  
 SECRETARIA LEGISLATIVA  
 HONORABLE CONCEJO DELIBERANTE  
 Ciudad de Puerto Iguazú

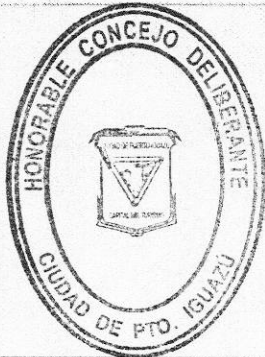

*Raynoldi Juan José*  
**Procurador Nacional**  
**Raynoldi Juan José**  
 PRESIDENTE  
 HONORABLE CONCEJO DELIBERANTE  
 Ciudad de Puerto Iguazú