



Puerto Iguazú, 06 de Julio de 2009.-

DECRETO N° 27/09

VISTO: La Ordenanza N° 27/09 sancionada en el Honorable Concejo Deliberante y;

CONSIDERANDO: Que es procedente la promulgación de conformidad a lo establecido en la Carta Orgánica, artículo N° 88, Inciso "E".-

POR ELLO:

**EN USO DE SUS ATRIBUCIONES
EL INTENDENTE MUNICIPAL DE PUERTO IGUAZU
DECRETA**

ARTICULO N° 1: PROMULGAR la Ordenanza N° 27/09 sancionada por el Honorable Concejo Deliberante, en todos los términos.-

ARTICULO N° 2: REGÍSTRESE. Comuníquese; Publíquese; Cumplido; ARCHÍVESE.-

Juan María Queda Arzuffo
Secretario de Gobierno
Municipalidad de Puerto Iguazú



Dr. CLAUDIO PAUL FILIPPA
INTENDENTE
Municipalidad de Puerto Iguazú



Honorable Concejo Deliberante Ciudad de Puerto Iguazú

Capital del Turismo

Puerto Iguazú, 02 de Julio de 2009.-

Expediente N° 24/09 Letra "P"

ORDENANZA N° 27/09.-

VITO:

La nota presentada por el Sr. Humberto Rojas y el Sr. Juan Barreto, solicitando la subdivisión del inmueble identificado como DEP 09, MUN 43, SEC 002, CHAC 0000, MZ 0019, PARC 0036; y

CONSIDERANDO:

Que, lo solicitado tiene por objeto permitir la división del inmueble en dos lotes, y que manifiestan sana intención de regularizar éste hecho consumado e irreversible, originado involuntariamente en una etapa de transición de este sector de nuestra ciudad, sin afectar las condiciones urbanísticas de la zona en que se encuentran.

Que, se hace necesario contemplar una excepción a lo establecido en el Plan Regulador, por cuanto los lotes que resultan de tal subdivisión son de inferiores medidas y superficies a las establecidas para la zona.

POR ELLO

EL HONORABLE CONCEJO DELIBERANTE DE LA CIUDAD DE PUERTO IGUAZU SANCIONA CON FUERZA DE ORDENANZA

Artículo 1º: **AUTORIZASE** la subdivisión del lote identificado como Nomenclatura Catastral **DEP 09, MUN 43, SEC 002, CHAC 0000, MZ 0019, PARC 0036**; solicitado por el Señor Humberto Rojas, D.N.I. N° 93.256.399 y el Señor Juan Barreto D.N.I. N° 14.850.228, conforme al proyecto de mensura que se adjunta como Anexo I y forma parte integrante de la presente Ordenanza.

Artículo 2º: **EXCEPTUASE** de lo dispuesto en la Ordenanza N° 100/06 (Plan Regulador), en su Anexo I, Matriz de Uso de Suelo, lo dispuesto en el Artículo 1º de la presente.

Artículo 3º: **REGISTRESE, COMUNIQUESE** al Departamento Ejecutivo Municipal a los fines establecidos en el Artículo 88 -inciso "e"- de la Carta Orgánica Municipal, **CUMPLIDO, ARCHIVESE.**

JOSE CARLOS BIAGINI
-Secretario
Honorable Concejo Deliberante
Ciudad de Puerto Iguazú



C.P.N. Mariela E. Gallardo
Presidente
Honorable Concejo Deliberante
de la Cdad. de Pto Iguazu



Honorable Concejo Deliberante Ciudad de Puerto Iguazú

Capital del Turismo

ANEXO I – ORDENANZA N° 27/09

Proyecto de Unificación y Fraccionamiento

Nomenclatura Catastral:

DEP 09, MUN 43, SECC 002, CHAC 0000, MZ 0019, PARC 0036

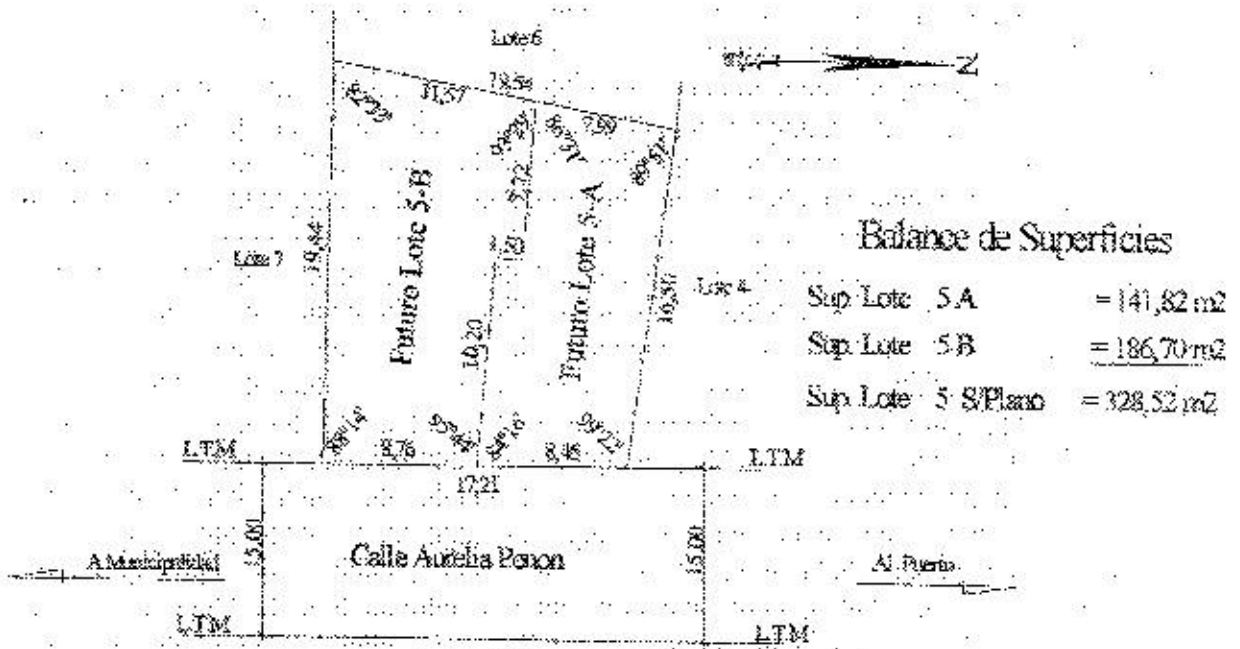

JOSE CARLOS BAGNONI
-Secretario
Honorable Concejo Deliberante
Ciudad de Puerto Iguazú



C.P.N. Mariela E. Gallardo
-Presidente
Honorable Concejo Deliberante
de la Ciudad. de Pto Iguazú