

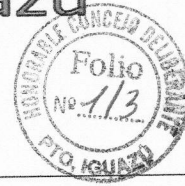

Honorable Concejo Deliberante Ciudad de Puerto Iguazú

Capital del Turismo



Ciudad de Puerto Iguazú, 28 de Septiembre de 2023.-

Expte. N° 32/23 Letra "P".-

ORDENANZA N° 25/23.-

VISTO:

LA nota presentada por la Sra. Sella María Carolina y el Sr. Somerfeld Adrián Gabriel, registrada bajo Expediente N° 32/23 Letra "P", por la cual solicitan excepción del Plan Regulador; y

CONSIDERANDO:

QUE, realizado el análisis correspondiente, no se ajusta a lo previsto en la Matriz de Uso de Suelo de la Ordenanza N° 100/06.

QUE, en virtud de las facultades de este Concejo, corresponde dictar esta norma legal.

POR ELLO:

**EL HONORABLE CONCEJO DELIBERANTE
DE LA CIUDAD DE PUERTO IGUAZU
SANCIONA CON FUERZA DE
ORDENANZA**

ARTÍCULO 1º: EXCEPTUASE de lo dispuesto en la Ordenanza N° 100/06, Matriz de Uso de Suelo, Zona I, el Lote 07, Manzana 249, ubicada sobre la calle Coronel Dorrego, Zona Industrial de nuestra ciudad, el proyecto presentado por los Sres. Somerfeld Adrián y Sella María, el cuya se adjunta como Anexo I y forma parte integrante de la presente Ordenanza.

ARTÍCULO 2º: REGISTRESE, Comuníquese al Departamento Ejecutivo Municipal a los fines establecidos en la C.O.M. Artículo 88º -Inciso "e", cumplido, Archívese.

Romina Paola Burgos
SECRETARIA LEGISLATIVA
HONORABLE CONCEJO DELIBERANTE
Ciudad de Puerto Iguazú



Scappini Julio A.
Vicepresidente 1º
Honorable Concejo Deliberante
Ciudad de Puerto Iguazú

HONORABLE CONCEJO DELIBERANTE Puerto Iguazú - Misiones MESA GRAL. DE ENTRADAS Y SALIDAS	
I 5 N° 106-107 C/FS 03	
Expe. 62/23	Letra H.C.D
ENTRO	SALIO
Día	Día 02
Mes	Mes 10
Año	Año 2023

Municipalidad de Puerto Iguazu Mesa de Entradas y Salidas	
Expte. 5723 Letra H.C.D	
Entró	Salio
Día 02	Día
Mes 10	Mes
Año 2023	Año



Honorable Concejo Deliberante Ciudad de Puerto Iguazú

Capital del Turismo

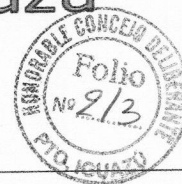

ORDENANZA N° 25/23.-

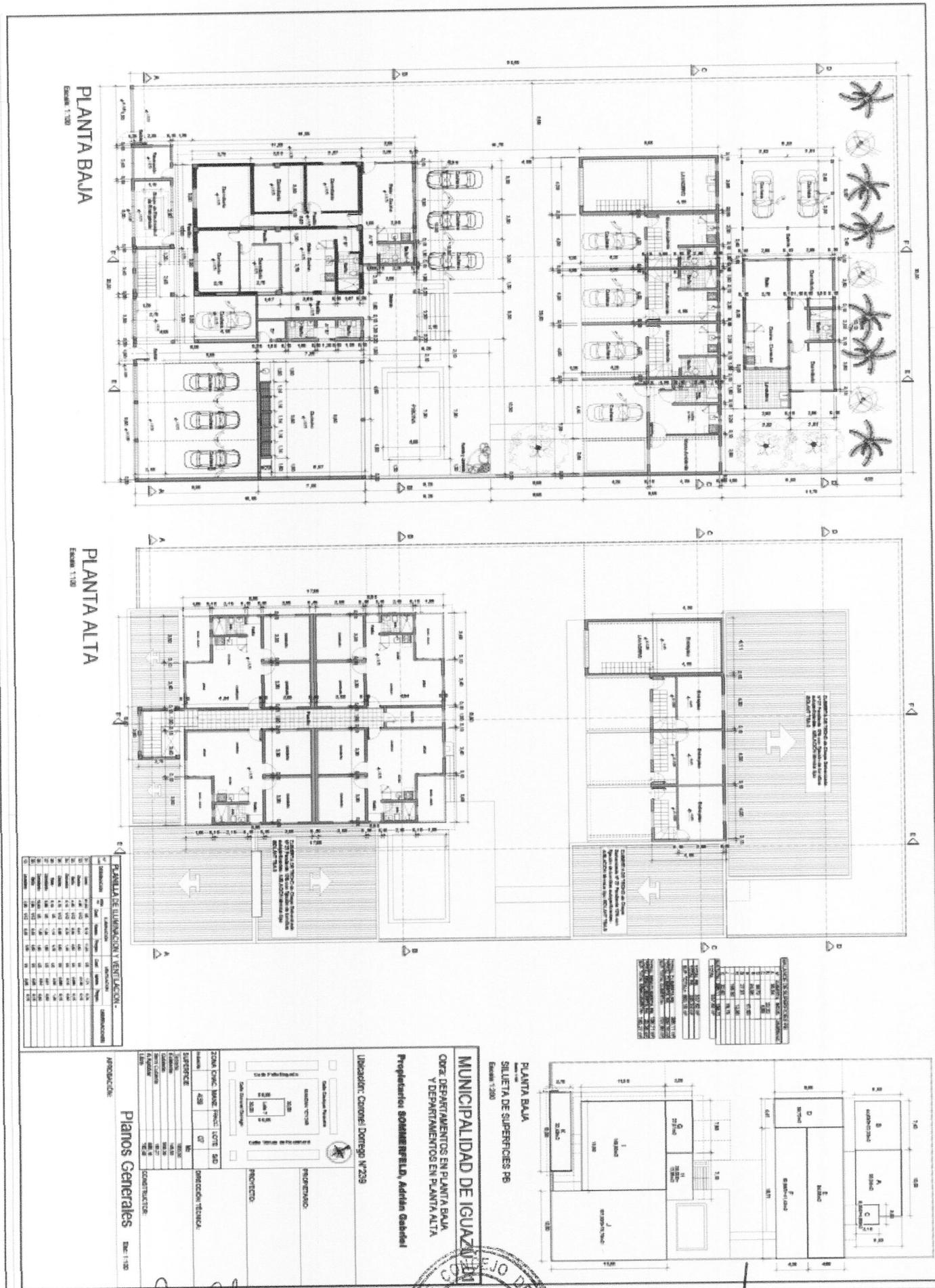

Rhodes
 Romina Paola Burgos
 SECRETARIA LEGISLATIVA
 HONORABLE CONCEJO DELIBERANTE
 Ciudad de Puerto Iguazú



Scappini Julio A
 Vicepresidente 1°
 Honorable Concejo Deliberante
 Ciudad de Puerto Iguazú

Honorable Concejo Deliberante Ciudad de Puerto Iguazú

Capital del Turismo

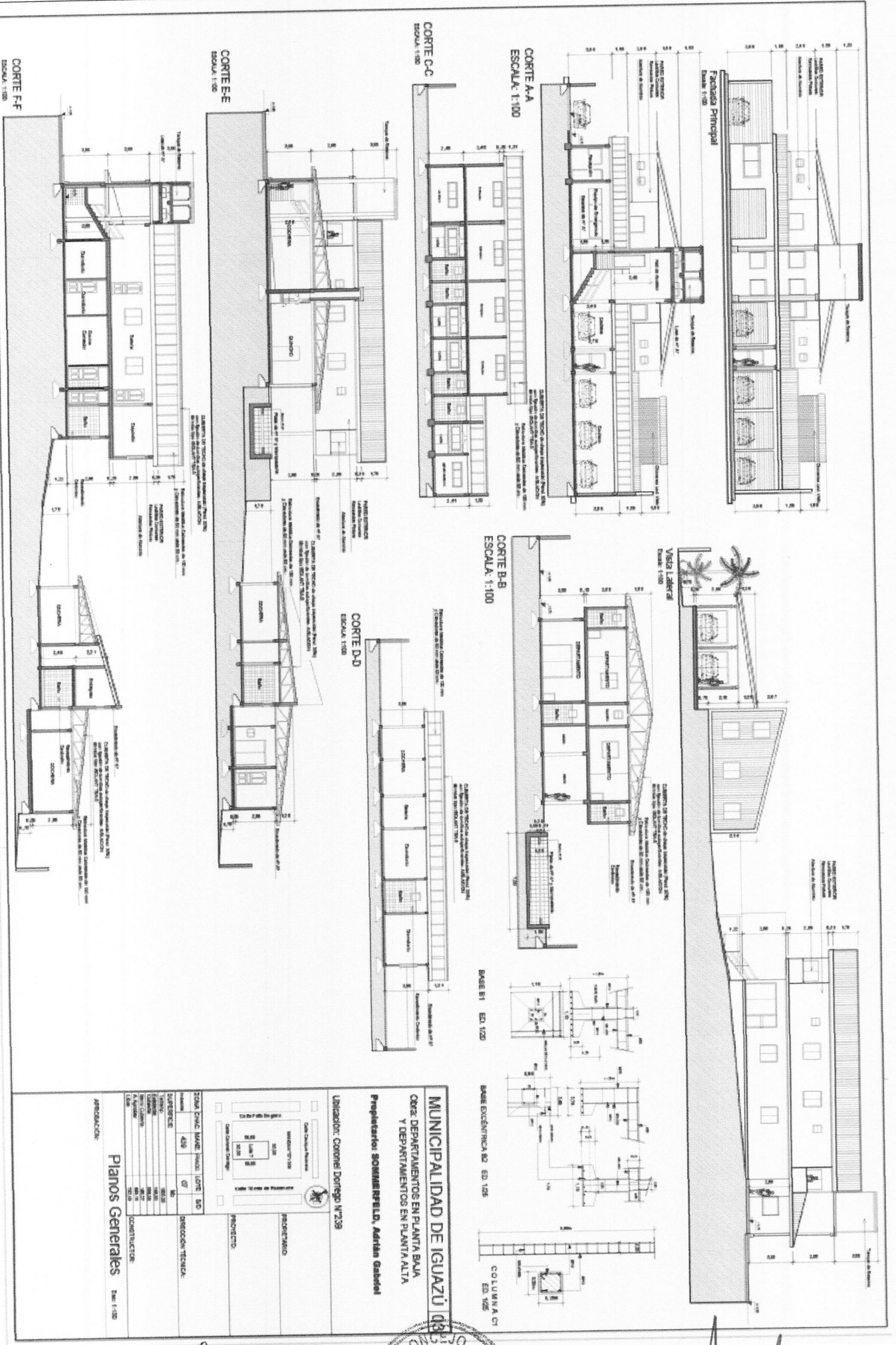
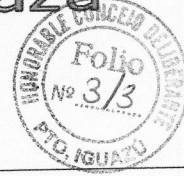

MUNICIPALIDAD DE IGUAZÚ
 OBRAS DEPARTAMENTOS EN PLANTA BAJA
 Y DEPARTAMENTOS EN PLANTA ALTA
 Propietarios: SOMMER REBELLO, Adolfo Gabriel

Ubicación: Coronel Domingo N°239

PROYECTO: SECRETARÍA

PROYECTADO: [Firma]

DIRECCION TÉCNICA: [Firma]

CONSTRUCTOR: [Firma]

Planos Generales Esc. 1:100

APROBACION: [Firma]

Romina Paola Burgos
Romina Paola Burgos
 SECRETARIA LEGISLATIVA
 HONORABLE CONCEJO DELIBERANTE
 Ciudad de Puerto Iguazú



Scappini Julio A.
Scappini Julio A.
 Vicepresidente 1º
 Honorable Concejo Deliberante
 Ciudad de Puerto Iguazu