



# Municipalidad de la Ciudad de Puerto Iguazú

CAPITAL DEL TURISMO

Av. Tres Fronteras 122- Tel/Fax: (03757) 420147 -422036 - C.P. (3370) - PUERTO IGUAZU - MISIONES - ARGENTINA

Puerto Iguazú, 04 de Mayo de 2009.-

## DECRETO N° 15/09

VISTO: La Ordenanza N° 15/09 sancionada en el Honorable Concejo Deliberante y;

CONSIDERANDO: Que es procedente la promulgación de conformidad a lo establecido en la Carta Orgánica, artículo N° 88, Inciso "E".-

**POR ELLO:**

**EN USO DE SUS ATRIBUCIONES  
EL INTENDENTE MUNICIPAL DE PUERTO IGUAZU  
DECRETA**

**ARTICULO N° 1: PROMULGAR la Ordenanza N° 15/09 sancionada por el Honorable Concejo Deliberante, en todos los términos.-**

**ARTICULO N° 2: REGÍSTRESE. Comuníquese; Publíquese; Cumplido; ARCHÍVESE.-**

  
Luis Alfredo Argüello  
Intendente Municipal  
Municipalidad de Puerto Iguazú



  
CLAUDIO RAÚL FILIPPA  
Intendente Municipal  
Municipalidad de Puerto Iguazú



# Honorable Concejo Deliberante Ciudad de Puerto Iguazú

Capital del Turismo

Ciudad de Puerto Iguazú, 30 de abril de 2009

**Expediente Nº 15/09 letra "P"**

HONORABLE CONCEJO DELIBERANTE

Puerto Iguazú - Misiones

MESA GENERAL DE ENTRADAS Y SALIDAS

Expte. 31109 Letra DEM

ENTRO SALIO

Día	04
Mes	05
Año	09

## **ORDENANZA Nº 15/09**

**VISTO**

La nota presentada por la Señora Marta Ledesma, DNI Nº 17.060.310 y el Señor Carlos Alberto Osinski, DNI Nº 32.328.675, solicitando autorización para mensura particular con fraccionamiento del Lote 6 A, Subdivisión del Lote 6 de la Manzana 13 que se describe catastralmente como Parcela 11 C de la Manzana 49 de esta localidad, y

### **CONSIDERANDO:**

Que, lo solicitado tiene por objeto permitir la división del inmueble en dos lotes, lo que los convierte en terrenos aptos para la construcción que permita ampliar la oferta de servicios en la dicha zona comercial.

Que, se hace necesario contemplar una excepción a lo establecido en el Plan Regulador vigente, por cuanto uno de los lotes resultantes de tal subdivisión es de inferior medida a la establecida para la zona.

### **POR ELLO:**

### **EL HONORABLE CONCEJO DELIBERANTE DE LA CIUDAD DE PUERTO IGUAZU SANCIONA CON FUERZA DE ORDENANZA**

**Artículo 1º: AUTORIZASE** la mensura particular con fraccionamiento del lote 6 A, Subdivisión del Lote 6 de la Manzana 13, que se describe como Parcela 11 C de la Manzana 49 de esta localidad; solicitada por la Señora Marta Ledesma, DNI Nº 17.060.310 y el Señor Carlos Alberto Osinski, DNI Nº 32.328.675, conforme al proyecto de mensura que se adjunta como Anexo I y forma parte integrante de la presente Ordenanza.

**Artículo 2º: EXCEPTUASE** de lo dispuesto en la Ordenanza Nº 100/06 (Plan Regulador), en su Anexo I, Matriz de Uso de Suelo, lo dispuesto en el Artículo 1º de la presente.

**Artículo 3º: REGISTRESE, COMUNIQUESE** al Departamento Ejecutivo Municipal a sus efectos. Cumplido, ARCHIVESE.

JOSE CARLOS BIAGIONI  
Secretaría  
Honorable Concejo Deliberante  
Ciudad de Puerto Iguazú



C.P.N. Mariela E. Gallardo  
Presidente  
Honorable Concejo Deliberante  
Ciudad de Pto Iguazú

Expte. 31109	Letra DEM
ENTRO	SALIO
Día 04	Día
Mes 05	Mes

Proyecto Mensura con Fraccionamiento  
 Lote 6 A - Manzana 13 - Parcela 11 C - Mz. 049  
 Plano DGC N° 11.812

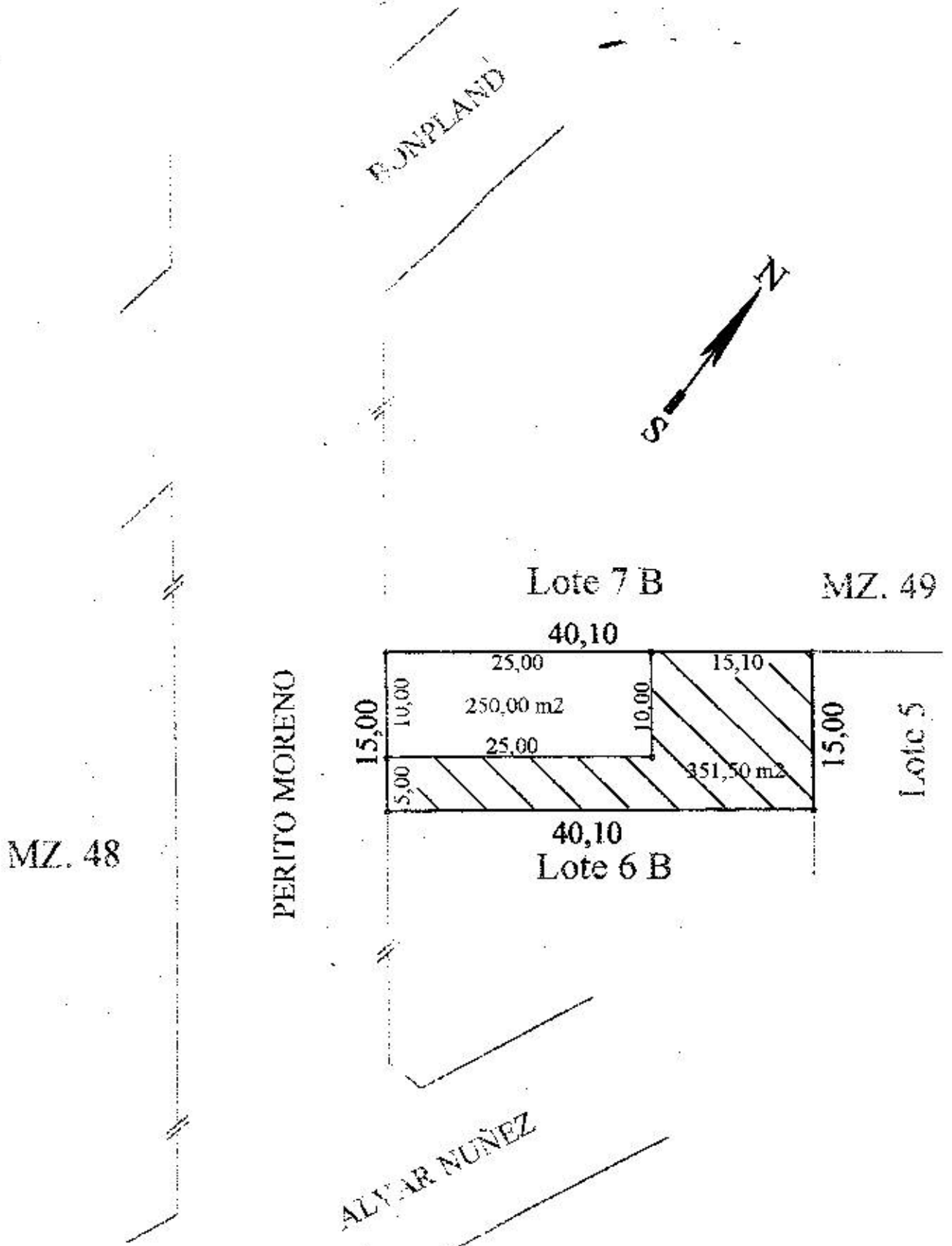

*[Signature]*  
 JOSE CARLOS MAGIONI  
 Secretario  
 Honorable Concejo Deliberante  
 Ciudad de Puerto Iguazu



*[Signature]*  
 C.P.N. Mariela E. Coljardo  
 Presidente  
 Honorable Concejo Deliberante  
 de la Cdad. de Pto Iguazu

ANEXO I - Ordenanza No 15/09

**ORDENANZA N° 15/09**

Ciudad de Puerto Iguazú, 30 de Abril de 2009.

VISTO: La nota presentada por la Señora Marta Ledesma, D.N.I. N° 17.060.310 y el Señor Carlos Alberto Osinski, D.N.I. N° 32.328.675, solicitando autorización para mensura particular con fraccionamiento del Lote 6 A, Subdivisión del Lote 6 de la Manzana 13 que se describe catastralmente como Parcela 11 C de la Manzana 19 de esta localidad, y;

CONSIDERANDO:

Que, lo solicitado tiene por objeto permitir la división del inmueble en dos lotes, lo que los convierte en terrenos aptos para la construcción que permita suplir la oferta de servicios en la dicha zona comercial;

Que, se hace necesario contemplar una excepción a lo establecido en el Plan Regulador vigente, por cuanto uno de los lotes resultantes de tal subdivisión es de inferior medida a la establecida para la zona;

POR ELLO:

EL HONORABLE CONCEJO DELIBERANTE DE LA CIUDAD DE PUERTO IGUAZU

SANCIONA CON FUERZA DE

ORDENANZA:

ARTICULO 1°: AUTORIZASE la mensura particular con fraccionamiento del lote 6 A, Subdivisión del Lote 6 de la Manzana 13, que se describe como Parcela 11 C de la Manzana 19 de esta localidad; solicitada por la Señora Marta Ledesma, D.N.I. N° 17.060.310 y el Señor Carlos Alberto Osinski, D.N.I. N° 32.328.675, conforme al proyecto de mensura que se adjunta como Anexo 1 y forma parte integrante de la presente Ordenanza.-

ARTICULO 2°: EXCEPTUASE de lo dispuesto en la Ordenanza N° 100/06 (Plan Regulador), en su Anexo 1, Matriz de Uso de Suelo, lo dispuesto en el Artículo 1° de la presente.-

ARTICULO 3°: REGISTRESE, COMUNIQUESE al Departamento Ejecutivo Municipal a sus efectos. Cumplido; ARCHIVARSE.-

*GALLARDO - Biagioni*

**DECRETO N° 15/09**

Puerto Iguazú, 04 de Mayo de 2009.-

VISTO: La Ordenanza N° 15/09 sancionada en el Honorable Concejo Deliberante, y;

CONSIDERANDO: Que es procedente la promulgación de conformidad a lo establecido en la Carta Orgánica, Artículo N° 88, Inciso "F".-

POR ELLO:

EN USO DE SUS ATRIBUCIONES

EL INTENDENTE MUNICIPAL DE PUERTO IGUAZU

DECRETA:

ARTICULO N° 1: PROMULGAR la Ordenanza N° 15/09 sancionada por el Honorable Concejo Deliberante, en todos los términos.-

ARTICULO N° 2: REGISTRARSE. Comuníquese; Publíquese; Cumplido; ARCHIVARSE.-

*FILIPPA - Argüello*

PS5045 V12533

**ORDENANZA N° 16/09.-**

Puerto Iguazú, 30 de Abril de 2009.

VISTO: El pedido de compra de tierras realizado por la empresa Carlos Enriquez S.A. para la construcción de viviendas en el marco de la Licitación Pública N° 69/08 convocada por el Instituto Provincial de Desarrollo Habitacional